

## ESTUDO TÉCNICO PRELIMINAR

### 1. INTRODUÇÃO

O presente documento caracteriza a primeira etapa da fase de planejamento e apresenta os devidos estudos para a contratação de solução que atenderá à necessidade abaixo especificada.

O objetivo principal é estudar detalhadamente a necessidade e identificar no mercado a melhor solução para supri-la, em observância às normas vigentes e aos princípios que regem a Administração Pública.

### 2. DESCRIÇÃO DA NECESSIDADE

A contratação de **serviço de buffet e decoração para eventos institucionais** neste órgão público é justificada para garantir a adequada realização de eventos institucionais do Centro Universitário, assegurando organização, acolhimento e qualidade na recepção de autoridades, servidores, alunos e comunidade externa, fortalecendo a imagem institucional e o cumprimento das finalidades acadêmicas, administrativas e culturais.

### 3. REQUISITOS DA CONTRATAÇÃO

Conforme descrições do serviço na proposta apresentada e com base nas justificativas já mencionadas no presente documento, a contratação possui os seguintes requisitos:

- O serviço será executado no Campus Mineiros e Trindade
- Terá vigência de 12 meses, sendo possível sua prorrogação por possuir natureza continuada;
- A licitação será realizada na modalidade pregão eletrônico, com critério de **menor preço por lote**;
- Será vedada a possibilidade de subcontratação;

- Deverá atender no que couber as normas de sustentabilidade ambiental;
- As exigências de habilitação jurídica e de regularidade fiscal e trabalhista encontra-se disciplinado no termo de referência/edital
- Deverá atender os requisitos mínimos de qualidade especificados no Projeto Básico e os documentos técnicos que lhe dão suporte.

#### 4. ESTIMATIVA DAS QUANTIDADES

As estimativas das quantidades a serem contratadas estão previstas na planilha de custos abaixo.

LOTE ÚNICO	ITEM	QTD	DESCRIÇÃO
LOTE ÚNICO	1	1	<p>SERVIÇO DE BUFFET E DECORAÇÃO PARA EVENTO: REUNIÃO DE ENCERRAMENTO DO ANO LETIVO - SEDE MINEIROS</p> <p>Evento para 400 pessoas</p> <p>Locação do clube Tropical</p> <p>Jantar</p> <p>Entrada Mesa</p> <p>Ceviche</p> <p>Polenta cremosa com ragu de file mignon</p> <p>Mesa de frios</p> <p>Azeitonas pretas</p> <p>Azeitonas verdes</p> <p>Mix de Castanhas</p> <p>Ovos de codorna</p> <p>Baguete</p> <p>Pão Sírio</p> <p>Torradas</p> <p>Patê de frango</p> <p>Antepasto de Berinjela s/ carne</p> <p>Antepasto de abacaxi com pimenta</p> <p>Lombo canadense</p> <p>Peito de peru</p> <p>Presunto</p> <p>Queijo nozinho</p> <p>Prato</p> <p>Gorgonzola</p> <p>Salaminho italiano</p> <p>Espetinho Caprese (Queijo, tomate e manjeriçã)</p> <p>Torta fria</p> <p>Queijo coalho com mel e alecrim</p> <p>Queijo bri com frutas vermelhas</p> <p>Jantar</p> <p>Arroz branco</p> <p>Filé ao molho marroquino com amêndoas</p>

		<p>Ballotine de bacon</p> <p>Farofa de banana</p> <p>Salada completa de folhas com frutas</p> <p>Salada Briene com nozes e gorgonzola – alface crespa, rúcula, alface roxa, agrião, espinafre, hortelã, nozes, pera e gorgonzola.</p> <p>Molho Básico</p> <p>Molho Requentado</p> <p>Sobremesa</p> <p>Mesa de Doces</p> <p>Torta de Limão 20 kg</p> <p>Torta de chocolate 20 kg</p> <p>Bebidas</p> <p>Coca cola normal e zero</p> <p>Guaraná mineiro</p> <p>Suco dell valle uva e caju</p> <p>Água com gás</p> <p>Água sem gás</p> <p>Gelo</p> <p>Freezers para caber todas as bebidas dentro</p> <p>Utensílios</p> <p>400 cadeiras Dior cristal e dourada</p> <p>400 sousplat dourados</p> <p>400 taças bico de abacaxi da borda dourada</p> <p>400 pratos</p> <p>400 garfos</p> <p>400 facas</p> <p>40 mesas de 10 lugares</p> <p>40 forros de mesa cor a definir</p> <p>400 pratinhos de sobremesa</p> <p>400 garfinhos de sobremesa</p> <p>20 garçons</p> <p>2 copeiras</p> <p>6 seguranças</p> <p>1 metre</p> <p>Equipe completa de cozinha com todos os utensílios para o prepare dos alimentos</p> <p>Decoração</p> <p>01 painel isolando a cozinha</p> <p>Led no hall de entrada com canos</p> <p>Muro inglês no final do pergolado verso em tecido</p> <p>No centro logo da instituição Unifimes em acrílico espelhado 1,5x2 fornecido pela contratada</p> <p>01 púlpito em acrílico</p> <p>02 colunas de muro inglês ao lado do palco 0,80x3,5</p> <p>01 painel atrás do palco até o teto 10x3,5 de tecido cetim liso com lona e madeira, material novos aprovados pela instituição</p> <p>Encapetar palco 6x3</p> <p>Logo em neon lead 1,5x1,5 da com o nome Unifimes – fornecida pela contratada</p> <p>Carpetar o hall de entrada com carpete evento cor definir</p> <p>40 vasos de astromelias mesa dos convidados</p> <p>3 arranjos grandes de rosas, lírios astromélias e folhagens</p> <p>01 Banda que toque todos os estilos musicais – sugerir 03 opções</p>
--	--	---

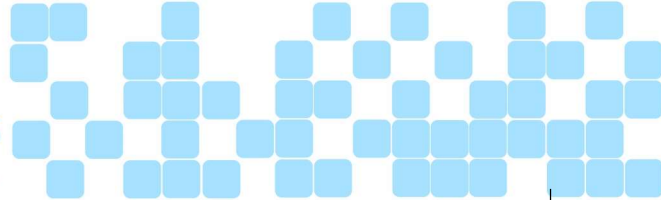

		400 PULSEIRAS INGRESSOS
2	1	<p>SERVIÇO DE BUFFET E DECORAÇÃO PARA EVENTO: REUNIÃO DE ENCERRAMENTO DO ANO LETIVO – CAMPUS TRINDADE</p> <p>Evento para 200 pessoas</p> <p>Locação do clube que comporte 200 pessoas de forma confortável e que seja bem localizado aprovado pela instituição.</p> <p>Jantar</p> <p>Entrada Mesa Ceviche Polenta cremosa com ragu de file mignon</p> <p>Mesa de frios Azeitonas pretas Azeitonas verdes Mix de Castanhas Ovos de codorna Baguete Pão Sírio Torradas Patê de frango Antepasto de Berinjela s/ carne Antepasto de abacaxi com pimenta Lombo canadense Peito de peru Presunto Queijo muçarela Queijo nozinho Gorgonzola Salaminho italiano Espetinho Caprese (Queijo, tomate e manjericão) Torta fria Queijo coalho com mel e alecrim Queijo bri com frutas vermelhas</p> <p>Jantar</p> <p>Arroz branco Filé ao molho marroquino com amêndoas Ballotine de bacon Farofa de banana Salada completa de folhas com frutas Salada Briene com nozes e gorgonzola – alface crespa, rúcula, alface roxa, agrião, espinafre, hortelã, nozes, pera e gorgonzola. Molho Básico Molho Requentado</p> <p>Sobremesa Mesa de Doces Torta de limão 20 kg Torta de chocolate 20 kg</p>

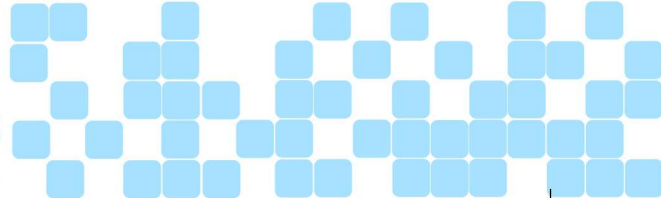

		<p>Bebidas Coca cola normal e zero Guaraná mineiro Suco dell valle uva e caju Água com gás Água sem gás Gelo Freezers para caber todas as bebidas dentro</p> <p>Utensílios 200 cadeiras Dior cristal e dourada 200 sousplast dourados 200 taças bico de abacaxi da borda dourada 200 pratos 200 garfos 200 facas 20 mesas de 10 lugares 20 forros de mesa cor a definir 200 pratinhos de sobremesa 200 garfinhos de sobremesa 10 garçons 1 copeiras 4 seguranças 1 metre Equipe completa de cozinha com todos os utensílios para o prepare dos alimentos</p> <p>Decoração 01 painel isolando a cozinha Led no hall de entrada com canos Muro inglês no final do pergolado verso em tecido No centro logo da instituição Unifimes em acrílico espelhado 1,5x2 fornecido pela contratada 01 púlpito em acrílico 02 colunas de muro inglês ao lado do palco 0,80x3,5 01 painel atrás do palco até o teto 10x3,5 de tecido cetim liso com lona e madeira, material novos aprovados pela instituição Encapetar palco 6x3 Logo em neon lead 1,5x1,5 da com o nome Unifimes – fornecida pela contratada Carpetar o hall de entrada com carpete evento cor definir 40 vasos de astromelias mesa dos convidados 3 arranjos grandes de rosas, lírios astromelias e folhagens</p> <p>01 Banda que toque todos os estilos musicais – sugerir 3 opções</p> <p>200 PULSEIRAS INGRESSOS</p>
3	1	<p>SERVIÇO DE BUFFET E DECORAÇÃO PARA EVENTO: ANIVERSARIO UNIFIMES 41 ANOS – COMUNIDADE</p> <p>NA PRAÇA DA PIPA – SEDE MINEIROS Forração de painel de cetim liso 3x6 mts com Arco de balões orgânicos (cores a definir) Logo em neon da Unifimes que será utilizada no centro – fornecida pela empresa contratada Carpetar com carpete evento verde musgo 01 tablado 6,60x3,20 01 mesa de madeira modelo desconstruído 4 arranjos 01 bolo fake com a logo Unifimes 50 bolos de 2 kg</p>



		4 garçons para cortar bolo de manhã e a noite. 1300 pratinhos descartáveis com garfinhos de sobremesa descartáveis.
4	1	SERVIÇO DE BUFFET E DECORAÇÃO PARA EVENTO: ANIVERSÁRIO UNIFIMES 41 ANOS – CAMPUS TRINDADE  PRAÇA DO CAMPUS  Forração de painel de cetim liso 3x6 mts com Arco de balões orgânicos (cor a definir) Logo da instituição em acrílico espelhado fornecida pela contratada Carpenter com carpete evento verde musgo 01 tablado 6,60x3,20 01 mesa de madeira de 3 mts 2 arranjos 01 bolo fake com a logo Unifimes 30 kg de bolos em bolos de 2 kg 2 garçons para cortar bolo a tarde 600 pratinhos descartáveis com garfinhos de sobremesa descartáveis.
5	1	SERVIÇO DE DECORAÇÃO PARA EVENTO: SETEMBRO AMARELO  Local auditório Unifimes 01 mesa diretiva de 4,40x080x0,80 caixotes de cetim liso 10 cadeiras Venezia cristal 01 lona banner 4,40x0,80 emoldurada na mesa diretiva – fornecida tela contratada 01 arco de balão na porta do auditório – aproximadamente 7 mts. 2 rafia Jardinagem no pé da mesa diretiva com lírios, Girassóis amarelos com samambaias
6	1	SERVIÇO DE BUFFET E DECORAÇÃO PARA EVENTO: OUTUBRO ROSA  Local auditório Unifimes 01 mesa diretiva de 4,40x080x0,80 caixotes de cetim liso 10 cadeiras Venezia cristal 01 lona banner 4,40x0,80 emoldurada na mesa diretiva – fornecida tela contratada 01 arco de balão na porta do auditório – aproximadamente 7 mts. 2 rafia Jardinagem no pé da mesa diretiva com lírios, Orquídeas rosa com samambaias
7	1	SERVIÇO DE BUFFET E DECORAÇÃO PARA EVENTO: NOVEMBRO AZUL  Local auditório Unifimes 01 mesa diretiva de 4,40x080x0,80 caixotes de cetim liso 10 cadeiras Venezia cristal 01 lona banner 4,40x0,80 emoldurada na mesa diretiva – fornecida tela contratada 01 arco de balão na porta do auditório – aproximadamente 7 mts. 2 rafia Jardinagem no pé da mesa diretiva com lírios, samambaias, hortênsias
8	1	SERVIÇO DE BUFFET E DECORAÇÃO PARA EVENTO: NATALINA CAMPUS MINEIROS  01 presépio Resina de Natalino 90 cm Gigante com 12 peças quase 1 metro
9	1	SERVIÇO DE DECORAÇÃO PARA EVENTO: SEMANA UNIVERSITÁRIA SEDE MINEIROS – MÊS OUTUBRO 01 painel de cetim de 10 mts x 3,0 mts de altura de cetim cor a definir com lona por de traz encapar grounds 08 poltronas premio bege 67x67 09 taças bico de abacaxi transparente 4 mesinhas de canto iguais para por taças

		<p>01 jardim de flores de orquídeas c e samambaias na frente do palco sendo 8 mts</p> <p>carpetar palco 8x4 com carpete evento na cor a ser definido</p> <p>400 cadeiras plásticas brancas</p> <p>01 garçom para servir agua na mesa diretiva a noite</p> <p>02 fardos de agua sem gás gelada</p> <p>colocar malhas torcidas de fora a fora nas laterais das tendas em 4 tendas 10x10 conforme foto em anexo</p> <p>02 poltronas</p> <p>01 mesa de canto</p> <p>01 tapete</p>
10	1	<p>SERVIÇO DE DECORAÇÃO PARA EVENTO: SEMANA UNIVERSITÁRIA CAMPUS TRINDADE – MÊS DE OUTUBRO</p> <p>01 painel de cetim de 10 mts x 4,10 mts de altura de cetim cor a definir com lona por de traz</p> <p>01 lona banner de 3mts x 4,10 mts – arte do evento – no meio do painel - sobreposto</p> <p>01 mesa diretiva 4,40x0,80 encapada</p> <p>10 cadeiras Venezia</p> <p>10 taças Diamond</p> <p>01 jardim de flores de orquídeas c e samambaias na frente do palco sendo 10 mts</p> <p>Carpetar palco com carpete evento na cor a ser definido</p>
11	1	<p>SERVIÇO DE DECORAÇÃO PARA EVENTO: SEMANA ACADÊMICA DO CURSO – SISTEMAS DE INFORMAÇÃO – DATA A DEFINIR</p> <p>Local Auditório Unifimes</p> <ul style="list-style-type: none"> <li>• Proposta 1</li> </ul> <p>01 mesa diretiva de 4,40x080x0,80 caixotes de cetim liso e banner do curso medindo 4,40x,80 emoldurado na mesa diretiva – fornecido pela contratada</p> <p>9 cadeiras Dior cristal</p> <p>2 ralias</p> <p>Jardinagem no pé da mesa diretiva com lírios, Samambaias, hortênsias, begônias ou bola belgas</p> <ul style="list-style-type: none"> <li>• Proposta 2</li> </ul> <p>08 poltronas premium bege 67x67</p> <p>Carpetar palco</p> <p>2 ralias</p> <p>Observação – fiscal irá definir para proposta será utilizada</p>
12	1	<p>SERVIÇO DE DECORAÇÃO PARA EVENTO: SEMANA ACADÊMICA DO CURSO – PEDAGOGIA – DATA A DEFINIR</p> <p>Local auditório unifimes</p> <ul style="list-style-type: none"> <li>• Proposta 1</li> </ul> <p>01 mesa diretiva de 4,40x080x0,80 caixote de cetim liso e banner do curso medindo 4,40x,80 emoldurado na mesa diretiva – fornecido pela contratada</p> <p>9 cadeiras dior cristal</p> <p>2 ralias</p> <p>Jardinagem no pé da mesa diretiva com lírios, Samambaias, hortênsias, begônias ou bola belgas</p> <ul style="list-style-type: none"> <li>• Proposta 2</li> </ul> <p>08 poltronas premium bege 67x67</p> <p>Carpetar palco</p> <p>2 ralias</p> <p>Observação – fiscal irá definir para proposta será utilizada</p>

13	1	<p>SERVIÇO DE DECORAÇÃO PARA EVENTO: SEMANA ACADÊMICA DO CURSO – PSICOLOGIA – DATA A DEFINIR</p> <p>Local a definir</p> <ul style="list-style-type: none"> <li>• Proposta 1</li> </ul> <p>01 mesa diretiva de 4,40x080x0,80 caixote de cetim liso e banner do curso medindo 4,40x,80 emoldurado na mesa diretiva – fornecido pela contratada</p> <p>9 cadeiras dior cristal</p> <p>2 rafia</p> <p>Jardinagem no pé da mesa diretiva com lírios, Samambaias, hortênsias, begônias ou bola belgas</p> <ul style="list-style-type: none"> <li>• Proposta 2</li> </ul> <p>08 poltronas premium bege 67x67</p> <p>Carpetar palco</p> <p>2 rafia</p> <p>Observação – fiscal irá definir para proposta será utilizada</p>
14	1	<p>SERVIÇO DE DECORAÇÃO PARA EVENTO: SEMANA ACADÊMICA DO CURSO – EDUCAÇÃO FÍSICA – DATA A DEFINIR</p> <p>Local a definir</p> <ul style="list-style-type: none"> <li>• Proposta 1</li> </ul> <p>01 mesa diretiva de 4,40x080x0,80 caixote de cetim liso e banner do curso medindo 4,40x,80 emoldurado na mesa diretiva – fornecido pela contratada</p> <p>9 cadeiras dior cristal</p> <p>2 rafia</p> <p>Jardinagem no pé da mesa diretiva com lírios, Samambaias, hortênsias, begônias ou bola belgas</p> <ul style="list-style-type: none"> <li>• Proposta 2</li> </ul> <p>08 poltronas premium bege 67x67</p> <p>Carpetar palco</p> <p>2 rafia</p> <p>Observação – fiscal irá definir para proposta será utilizada</p>
15	1	<p>SERVIÇO DE DECORAÇÃO PARA EVENTO: SEMANA ACADÊMICA DO CURSO – AGRONOMIA – DATA A DEFINIR</p> <p>Local a definir</p> <ul style="list-style-type: none"> <li>• Proposta 1</li> </ul> <p>01 mesa diretiva de 4,40x080x0,80 caixote de cetim liso e banner do curso medindo 4,40x,80 emoldurado na mesa diretiva – fornecido pela contratada</p> <p>9 cadeiras dior cristal</p> <p>2 rafia</p> <p>Jardinagem no pé da mesa diretiva com lírios, Samambaias, hortênsias, begônias ou bola belgas</p> <ul style="list-style-type: none"> <li>• Proposta 2</li> </ul> <p>08 poltronas premium bege 67x67</p> <p>Carpetar palco</p> <p>2 rafia</p> <p>Observação – fiscal irá definir para proposta será utilizada</p>
16	1	<p>SERVIÇO DE DECORAÇÃO PARA EVENTO: SEMANA ACADÊMICA DO CURSO – MEDICINA VETERINÁRIA – DATA A DEFINIR</p> <p>Local a definir</p>



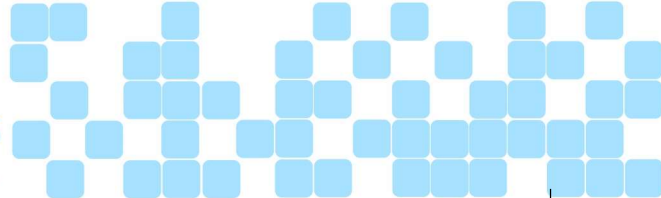

		<ul style="list-style-type: none"> <li>• Proposta 1</li> </ul> <p>01 mesa diretiva de 4,40x080x0,80 caixote de cetim liso e banner do curso medindo 4,40x,80 emoldurado na mesa diretiva – fornecido pela contratada</p> <p>9 cadeiras Dior cristal</p> <p>2 rafia</p> <p>Jardinagem no pé da mesa diretiva com lírios, Samambaias, hortênsias, begônias ou bola belgas</p> <ul style="list-style-type: none"> <li>• Proposta 2</li> </ul> <p>08 poltronas premium bege 67x67</p> <p>Carpetar palco</p> <p>2 rafia</p> <p>Observação – fiscal irá definir para proposta será utilizada</p>
17	1	<p>SERVIÇO DE DECORAÇÃO PARA EVENTO: SEMANA ACADÊMICA DO CURSO – ADMINISTRAÇÃO– DATA A DEFINIR</p> <p>Local a definir</p> <ul style="list-style-type: none"> <li>• Proposta 1</li> </ul> <p>01 mesa diretiva de 4,40x080x0,80 caixote de cetim liso e banner do curso medindo 4,40x,80 emoldurado na mesa diretiva – fornecido pela contratada</p> <p>9 cadeiras dior cristal</p> <p>2 rafia</p> <p>Jardinagem no pé da mesa diretiva com lírios, Samambaias, hortênsias, begônias ou bola belgas</p> <ul style="list-style-type: none"> <li>• Proposta 2</li> </ul> <p>08 poltronas premium bege 67x67</p> <p>Carpetar palco</p> <p>2 rafia</p> <p>Observação – fiscal irá definir para proposta será utilizada</p>
18	1	<p>SERVIÇO DE DECORAÇÃO PARA EVENTO: SEMANA ACADÊMICA DO CURSO – CIÊNCIAS CONTÁBEIS– DATA A DEFINIR</p> <p>Local a definir</p> <ul style="list-style-type: none"> <li>• Proposta 1</li> </ul> <p>01 mesa diretiva de 4,40x080x0,80 caixote de cetim liso e banner do curso medindo 4,40x,80 emoldurado na mesa diretiva – fornecido pela contratada</p> <p>9 cadeiras dior cristal</p> <p>2 rafia</p> <p>Jardinagem no pé da mesa diretiva com lírios, Samambaias, hortênsias, begônias ou bola belgas</p> <ul style="list-style-type: none"> <li>• Proposta 2</li> </ul> <p>08 poltronas premium bege 67x67</p> <p>Carpetar palco</p> <p>2 rafia</p> <p>Observação – fiscal irá definir para proposta será utilizada</p>
19	1	<p>SERVIÇO DE DECORAÇÃO PARA EVENTO: SEMANA ACADÊMICA DO CURSO – ENGENHARIA CIVIL– DATA A DEFINIR</p> <p>Local a definir</p> <ul style="list-style-type: none"> <li>• Proposta 1</li> </ul> <p>01 mesa diretiva de 4,40x080x0,80 caixote de cetim liso e banner do curso medindo 4,40x,80</p>

		<p>emoldurado na mesa diretiva – fornecido pela contratada</p> <p>9 cadeiras dior cristal</p> <p>2 ralias</p> <p>Jardinagem no pé da mesa diretiva com lírios, Samambaias, hortênsias, begônias ou bola belgas</p> <p>• Proposta 2</p> <p>08 poltronas premium bege 67x67</p> <p>Carpetar palco</p> <p>2 ralias</p> <p>Observação – fiscal irá definir para proposta será utilizada</p>
20	1	<p>SERVIÇO DE DECORAÇÃO PARA EVENTO: SEMANA ACADÊMICA DO CURSO – MEDICINA– DATA A DEFINIR</p> <p>Local a definir</p> <p>• Proposta 1</p> <p>01 mesa diretiva de 4,40x080x0,80 caixote de cetim liso e banner do curso medindo 4,40x,80 emoldurado na mesa diretiva – fornecido pela contratada</p> <p>9 cadeiras dior cristal</p> <p>2 ralias</p> <p>Jardinagem no pé da mesa diretiva com lírios, Samambaias, hortênsias, begônias ou bola belgas</p> <p>• Proposta 2</p> <p>08 poltronas premium bege 67x67</p> <p>Carpetar palco</p> <p>2 ralias</p> <p>Observação – fiscal irá definir para proposta será utilizada</p>
21	1	<p>SERVIÇO DE DECORAÇÃO PARA EVENTO: SEMANA ACADÊMICA DO CURSO – DIREITO– DATA A DEFINIR</p> <p>Local a definir</p> <p>• Proposta 1</p> <p>01 mesa diretiva de 4,40x080x0,80 caixote de cetim liso e banner do curso medindo 4,40x,80 emoldurado na mesa diretiva – fornecido pela contratada</p> <p>9 cadeiras dior cristal</p> <p>2 ralias</p> <p>Jardinagem no pé da mesa diretiva com lírios, Samambaias, hortênsias, begônias ou bola belgas</p> <p>• Proposta 2</p> <p>08 poltronas premium bege 67x67</p> <p>Carpetar palco</p> <p>2 ralias</p> <p>Observação – fiscal irá definir para proposta será utilizada</p>
22	1	<p>SERVIÇO DE DECORAÇÃO PARA EVENTO: MOSTRA DAS PROFISSÕES - MÊS DE SETEMBROLocal: auditório e salas de aula da unifimes campus i</p> <p>4 poltronas</p> <p>2 mesas de canto</p> <p>01 lona banner de 3,5 x 2,5 com o nome de todos os cursos</p> <p>estilo backdrop em ground</p> <p>01 tapete</p> <p>02 ralias</p>

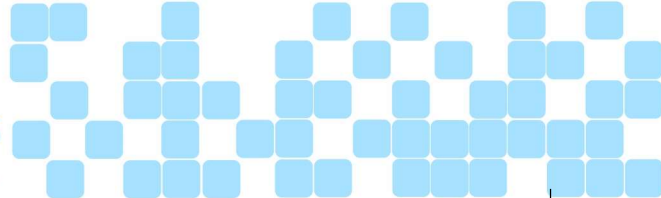

		02 vasos de arranjos 11 cenários decorativos para cada curso expor o stand na mostra
23	20	SERVIÇO DE BUFFET E DECORAÇÃO NO AUDITORIO UNIFIMES MINEIROS PARA PALESTRAS E CONFERENCIAS PARA 200 PESSOAS Local: auditório central Serviço completo de buffet – com garçons, mesas de Apoio, utensílios de cozinha, travessas. 1 aparador de comida Empada de frango Risolis de milho / creme de milho Coxinha de frango Quibe recheado Pastelzinho de carne Croquete de carne Croquete de frango Bolinha de queijo 02 tipos de refrigerante – com opção light / coca cola light Sucos naturais sabores variados 4 garçon
24	1	SERVIÇO DE DECORAÇÃO DE EVENTO: COLÓQUIO – SEDE MINEIROS – A DEFINIR 01 painel de cetim de 10 mts x 3,0 mts de altura de cetim cor a definir com lona por de traz encapar grounds 08 poltronas premio bege 67x67 09 taças bico de abacaxi transparente 4 mesinhas de canto iguais para por taças 01 jardim de flores de orquídeas c e samambaias na frente do palco sendo 8 mts carpetar palco 8x4 com carpete evento na cor a ser definido 400 cadeiras plasticas brancas 01 garçom para servir agua na mesa diretiva a noite 02 fardos de agua sem gas gelada colocar malhas torcidas de fora a fora nas laterais das tendas em 4 tendas 10x10 conforme foto em anexo 02 poltronas 01 mesa de canto 01 tapete ambiente decorado para lançamento de obras literarias 1 mesa de centro para assinatura das obras 2 poltronas 1 tapete 1 estante de livros moderna para exposição 1 banner 90,80 1 arranjo de flores
25	1	SERVIÇO DE DECORAÇÃO DE EVENTO: COLÓQUIO – CAMPUS TRIINDADE – MAIO OU AGOSTO local: auditório central da unifimes itens inclusos: 01 painel de cetim de 12m x 4m de altura de cetim cor a definir com lona por de traz 01 lona banner de 3m x 4m – arte do evento – no meio do painel sobreposto 01 mesa diretiva de cetim caixote de 4,4m x 0,8 x 0,8 com croicas na frente 8 cadeiras estilo venezianas para a mesa diretiva 8 taças bico de abacaxi transparente 01 jardim de flores desidratadas, bouganville, latanea, capim pampas na frente da mesa diretiva

		02 jardins vertical de flores desidratadas bouganville, latanea, capim pampas carpete no palco na cor da decoração.
26	2	<p>SERVIÇO DE BUFFET E DECORAÇÃO PARA EVENTO: COLAÇÃO DE GRAU – CAMPUS MINEIROS – JUNHO E DEZEMBRO SERÃO 3 DIAS DE EVENTO INCLUSA A LOCAÇÃO DO CLUBE PAVIP PARA TODOS OS DIAS DE DURAÇÃO DO EVENTO 01 PAINEL DE MADEIRA COM LONA E CETIM, ISOLANDO O FUNDO DO PAVIP DE FORA A FORA ATÉ O TETO – 30 MTS X 5,50; Imagem 38 MT²: PAINEL LED P3.91 OUTDOOR 500x500mm 3840HZ 2153s LAMP. HONGSHENG (LOTE16734) 01 - Processadora De Vídeo Novastar Modelo VC4 01- Notebook 25M² de Piso de Led 1 - TECNICO DE LED – PRESENTE NO EVENTO 1 - TECNICO DE LUZ – PRESENTE NO EVENTO 1 - TECNICO DE MONTAGEM – PRESENTE NO EVENTO</p> <p>Estrutura 55MT De groud Q30 linha Truss Modelo Q30 Tubos de 1 1/2" x 2,4" Liga estrutural: 6351-T6 Largura: 300mm Altura: 300mm Comprimentos: De 100mm até 6.000mm 40 PONTOS DE LUZ RGBWA-UV</p> <p>BRASÃO DA UNIFIMES DE ACRÍLICO ESPELHADO NAS CORES DA UNIVERSIDADE; 2X2 01 ARQUIBANCADA 22.00 X 4.60 COM 3 DEGRAUS -PARA 100 FORMANDOS; ENCAPAR COM CETIM 100 CADEIRAS DIOR ACRÍLICAS CRISTAL; 01 PASSARELA SUSPENSÃO 1.60 X 25,00 X 0,50 ENCAPAR A PASSARELA DE CETIM; 40 SAMAMBAIAS 40 ORQUIDEAS PHILEANOPOLIS BRANCAS DE 2 HASTES AO LADO DA PASSARELA 01 PAINEL CAIXOTE SENDO FRENTE E VERSO DE 10 M X 5,50 EM TECIDO ADAMASCADO; 01 PALCO DE 8,00 X 4,40 X 0,50 – ENCAPADO EM CETIM; COM ESCADA LATERAL 01 MESA DIRETIVA CAIXOTE DE 4,40 X 0,80; COM PLACAS DE LED NA PARTE DE BAIXO DA MESA MESA CAIXOTE EMOLDURANDO O LED. 10 CADEIRAS VENEZIA ACRÍLICAS PARA A MESA DIRETIVA; 2 RAFIAS AO LADO DA MESA DIRETIVA; JARDINAGEM DE ORQUIDEAS COM SAMAMBAIAS AOS LADOS DA MESA DIRETIVA MESA DIRETIVA; ATRÁS DO PAINEL DO PALCO: MONTAR 2 AMBIENTES STUDIO CONTENDO: 2 ARRANJOS DE ROSAS, LIRIOS, ASTROMELIAS EUCALIPTO, MURTA GRANDE EM VASO DOURADO FOLHA OURO GRANDE; 2 TAPETES; 01 POLTRONAS RAINHA FOLHA OURO COR PALHA; 01 CHASTERFIELD CREME DOURADA 02 MESAS DE CANTO DOURADAS ORGANIZAR AS 1000 CADEIRAS DO PAVIP; 01 TUNEL NO HALL DE ENTRADA COM TETO MEDINDO 4,10 – NA ENTRADA COM 10 MTS DE FRENTE E VERSO LATERAIS MEDINDO 3,95 MTS DE CETIM COM LONA- COM A PLACA DA UNIFIMES NO CENTRO – EM ACRILICO ESPELHADO.</p>

		<p>2 RAFIAS PARA A ENTRADA;  FORNECER ÁGUA PARA MESA DIRETIVA EM GARRAFINHAS  10 TAÇAS BICO DE ABACAXI TRANSPARENTE  FORNECER AGUA PARA CONVIDADOS EM JARRAS E COPOS  DESCARTÁVEIS  03 BALCÃO DE OPEN BAR  4 SEGURANÇAS DIÁRIOS  3 GARÇONS  1 FREEZER PARA COLOCAR AGUA  GELO  1 BRIGADISTAS CREDENCIADOS JUNTO AO CORPO DE BOMBEIROS</p>
27	3	<p>SERVIÇO DE BUFFET E DECORAÇÃO PARA EVENTO: COLAÇÃO DE GRAU – CAMPUS TRINDADE – JUNHO E DEZEMBRO  SERÃO 1 DIAS DE EVENTO – NO TEATRO MADRE ESPERANÇA GARRIDO  01 PAINEL DE MADEIRA COM LONA E CETIM, ISOLANDO O FUNDO  DO LOCAL – 20 MTS X 4 MTS; DE CETIM COM LONA E MADEIRA  BRASÃO DA UNIFIMES DE ACRÍLICO ESPELHADO NAS CORES DA  UNIVERSIDADE; 2X2  01 ARQUIBANCADA COM CAPACIDADE -PARA 45 FORMANDOS; ENCAPAR COM CETIM  45 CADEIRAS DIOR ACRÍLICAS CRISTAL;  01 MESA DIRETIVA CAIXOTE DE 4,40 X 0,80; COM LED EMBUTIDO  Imagem  26MT² de PAINEL LED P3.91 OUTDOOR 500x500mm 3840HZ 2153s LAMP. HONGSHENG (LOTE16734)  01 - Processadora De Vídeo Novastar Modelo VC4  01 - Notebook  01 - TECNICO DE LUZ E LED PRESENTE NO EVENTO  01 - TECNICO DE MONTAGEM PRESENTE NO EVENTO</p> <p>Estrutura  55MT De groud Q30 linha Truss Modelo Q30 Tubos de 1 1/2" x 2,4" Liga estrutural: 6351-T6  Largura: 300mm Altura: 300mm Comprimentos: De 100mm até 6.000mm</p> <p>10 CADEIRAS VENEZIA ACRÍLICAS PARA A MESA DIRETIVA;  JARDINAGEM DE ORQUIDEAS BRANCAS E SAMAMBAIAS AO LADO DA MESA DIRETIVA;  1 AMBIENTES STUDIO  CONTENDO:  1 ARRANJOS DE ROSAS, LIRIOS, ASTROMELIAS EUCALIPTO,  MURTA GRANDE EM VASO DOURADO FOLHA OURO GRANDE;  1 TAPETES;  01 POLTRONAS RAINHA FOLHA OURO COR PALHA;  01 MESAS DE CANTO DOURADAS  FORNECER ÁGUA PARA MESA DIRETIVA EM GARRAFINHAS  10 TAÇAS BICO DE ABACAXI TRANSPARENTE  1 GARÇONS</p>
28	2	<p>SERVIÇO DE DECORAÇÃO PARA EVENTO: SEMANA DIDÁTICA E PLANEJAMENTO ANUAL  data prevista: julho e janeiro  08 poltronas premium bege 0,67x0,67  carpetar palco  2 poltronas  01 tablado 4,40 x 3,20  ou  mesa diretiva 4,40 x,80  10 cadeiras venezias  jardinagem no pé do palco – sendo nos cantos da mesa</p>



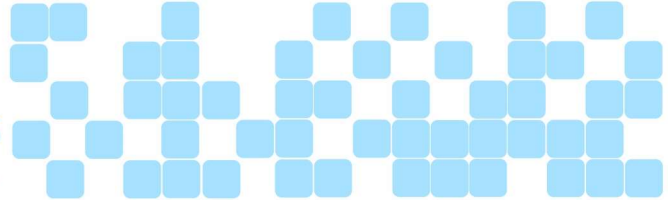

## **5. LEVANTAMENTO DE MERCADO**

O levantamento de valor de mercado foi pesquisado junto a obtenção de orçamentos de fornecedores do seguimento, realizado entre as formas previstas no artigo 23, parágrafo § 1º da Lei nº 14.133/2021, adotando as seguintes formas de pesquisa: consulta direta com potenciais fornecedores.

## **6. ESTIMATIVA DO PREÇO DA CONTRATAÇÃO**

A administração opta por preservar o seu sigilo até a conclusão da licitação (inciso VI do § 1º da Lei 14.133/21 e art. 7º, inciso VI da IN 40/2020). A manutenção dos valores em sigilo até a conclusão da licitação justifica-se como medida necessária para garantir a isonomia entre os licitantes e a obtenção da proposta mais vantajosa para a Administração, evitando que participantes utilizem a estimativa como referência para formação artificial de preços ou conluio, o que poderia comprometer a competitividade do certame. O sigilo do orçamento estimado, permitido pela Lei nº 14.133/2021, é instrumento de proteção ao interesse público e será levantado apenas após o julgamento das propostas, assegurando transparência ao processo e preservando a eficiência, economicidade e lisura da contratação.

## **7. DESCRIÇÃO DA SOLUÇÃO COMO UM TODO**

A solução mais adequada para atender às demandas de buffet e decoração em eventos institucionais é a contratação de empresa especializada, visto que a instituição não dispõe de equipe própria capacitada, nem de recursos materiais e estruturais necessários para cumprir tais atividades de forma eficiente, segura e dentro dos padrões de qualidade exigidos. Alternativas como a utilização de servidores da instituição para desempenhar tais funções mostram-se inviáveis, pois além da ausência de profissionais especializados, haveria desvio de função, sobrecarga de atividades e comprometimento de outras áreas administrativas. A aquisição direta de materiais e equipamentos também não se apresenta como solução, já que exigiria investimento elevado em estrutura de cozinha, utensílios, mobiliário e elementos decorativos, além da manutenção contínua e da contratação de pessoal permanente, o que acarretaria custos fixos muito superiores.

Dessa forma, a terceirização permite que a instituição tenha flexibilidade na execução de eventos, com serviços dimensionados de acordo com cada demanda, assegurando qualidade técnica, conformidade sanitária, adequação estética e economicidade, além de evitar riscos administrativos e operacionais, garantindo o cumprimento eficiente das finalidades institucionais.

## **8. JUSTIFICATIVA PARA PARCELAMENTO**

Não haverá parcelamento.

## **9. DEMONSTRATIVO DOS RESULTADOS PRETENDIDOS**

Espera-se com a contratação a padronização e profissionalização da execução dos eventos, a oferta de serviços de alimentação com qualidade, higiene e segurança, a ambientação dos espaços com decoração adequada ao porte e natureza dos eventos e a otimização de recursos, de modo a proporcionar experiências positivas aos participantes e reforçar a credibilidade e a visibilidade da instituição.

## **10. PROVIDÊNCIAS PRÉVIAS AO CONTRATO**

Todas as providências a serem adotadas no presente processo já se encontram mapeadas e especificadas nos documentos norteadores do órgão, sua previsão consta no Projeto Básico, e a adoção consolidada pela equipe, de forma que não se aplica o preenchimento deste campo. Quanto à Qualificação dos gestores, o órgão deve fornecer cursos de gestão e fiscalização de contratos para possibilitar uma gestão eficaz e consequentemente uma melhor execução do serviço deste objeto, ou designar pessoal já capacitado à realização

## **11. CONTRATAÇÕES CORRELATAS/INTERDEPENDENTES**

Não se verificou contratações correlatas nem interdependentes para a viabilidade e contratação da demanda.

## **12. IMPACTOS AMBIENTAIS**

Após consulta ao “Guia Nacional de Licitações Sustentáveis”, da CGU/AGU, foi verificado que os critérios de sustentabilidade ambiental aplicáveis na pretendida contratação devem ser inseridos nas “Obrigações da Contratada”. O referido Guia menciona em suas páginas 62 a 68 que as seguintes providências:

“A Contratada deverá observar as diretrizes, critérios e procedimentos para a gestão dos resíduos da construção civil estabelecidos na Lei nº 12.305, de 2010 – Política Nacional de Resíduos Sólidos, Resolução nº 307, de 05/07/2002, do Conselho Nacional de Meio Ambiente – CONAMA, e Instrução Normativa SLTI/MPOG nº 1, de 19/01/2010, nos seguintes termos:

a) O gerenciamento dos resíduos originários da contratação deverá obedecer às diretrizes técnicas e procedimentos do Plano Municipal de Gestão de Resíduos da Construção Civil, ou do Plano de Gerenciamento de Resíduos da Construção Civil apresentado ao órgão competente, conforme o caso;

b) Nos termos dos artigos 3º e 10º da Resolução CONAMA nº 307, de 05/07/2002, a Contratada deverá providenciar a destinação ambientalmente adequada dos resíduos da construção civil originários da contratação, obedecendo, no que couber, aos seguintes procedimentos:

- Resíduos Classe A (reutilizáveis ou recicláveis como agregados): deverão ser reutilizados ou reciclados na forma de agregados ou encaminhados a aterro de resíduos Classe A de reservação de material para usos futuros;
- Resíduos Classe B (recicláveis para outras destinações): deverão ser reutilizados, reciclados ou encaminhados a área de armazenamento temporário, sendo dispostos de modo a permitir a sua utilização ou reciclagem futura;
- Resíduos Classe C (para os quais não foram desenvolvidas tecnologias ou aplicações economicamente viáveis que permitam a sua reciclagem/recuperação): deverão ser armazenados, transportados e destinados em conformidade com as normas técnicas específicas;
- Resíduos Classe D (perigosos, contaminados ou prejudiciais à saúde): deverão ser armazenados, transportados e destinados em conformidade com as normas técnicas específicas.

- c) Em nenhuma hipótese a Contratada poderá dispor os resíduos originários da contratação aterros de resíduos domiciliares, áreas de “bota fora”, encostas, corpos d’água, lotes vagos e áreas protegidas por Lei, bem como em áreas não licenciadas.
- d) Para fins de fiscalização do fiel cumprimento do Plano Municipal de Gestão de Resíduos da Construção Civil, ou do Plano de Gerenciamento de Resíduos da Construção Civil, conforme o caso, a contratada comprovará, sob pena de multa, que todos os resíduos removidos estão acompanhados de Controle de Transporte de Resíduos, em conformidade com as normas da Agência Brasileira de Normas Técnicas - ABNT, ABNT NBR nºs 15.112, 15.113, 15.114, 15.115 e 15.116, de 2004. ”

### **13. VIABILIDADE DA CONTRATAÇÃO**

Esta equipe de planejamento declara viável esta contratação.

### **13. RESPONSÁVEIS**

\_\_\_\_\_  
Laise Mazurek  
Diretora de Administração  
UNIFIMES