

**PROCESSO SELETIVO SIMPLIFICADO PARA CONTRATAÇÃO DE PROFESSORES
SUBSTITUTOS**

(CAMPUS MINEIROS E TRINDADE)

ERRATA N° 01 AO EDITAL N.º 08/2025

A Comissão Permanente de Concursos Públicos e Processos Seletivos da Fundação Integrada Municipal de Ensino Superior – FIMES, apresenta as seguintes retificações ao Edital 008/2025, a saber:

- a) **Quadro de vagas – inclusão das vagas de PcD e Cadastro de Reserva.**
- b) **Retira subitem 9.5 e renumera subitens do item 9.**

QUADRO DE VAGAS

Tabela 1: Quadro de vagas para Docentes – Sede Mineiros-GO

CURSO DE CIÊNCIAS CONTÁBEIS - SEDE MINEIROS-GO								
Cód. Vaga	Área de formação exigida	Titulação Exigida	Possíveis Disciplinas	Carga Horária Semanal Mínima	Vagas Ampla Concorrência	Cadastro de Reserva ampla concorrência	Vagas PcD	Cadastro de Reserva PcD
01	Ciências Contábeis	Doutorado em Ciências Contábeis e/ou Mestrado em Ciências Contábeis e/ou Especialista em Ciências Contábeis, que atue na área e Registro Ativo no Conselho Federal de Contabilidade – CFC	Contabilidade Tributária	08H	01	03	-	-
02	Ciências Contábeis	Doutorado em Ciências Contábeis e/ou Mestrado em Ciências Contábeis e/ou Especialista em Ciências Contábeis, que atue na área e Registro Ativo no Conselho Federal de Contabilidade – CFC	Prática Contábil I	08H	01	03	-	-
03	Ciências Contábeis	Doutorado em Ciências Contábeis e/ou Mestrado em Ciências Contábeis e/ou Especialista em Ciências Contábeis, que atue na área, e Registro Ativo no Conselho Federal de Contabilidade – CFC	Controladoria	08H	01	03	-	-
04	Ciências Contábeis	Doutorado em Ciências Contábeis e/ou Mestrado em Ciências Contábeis e/ou Especialista em Ciências Contábeis, que atue na área e Registro Ativo no Conselho Federal de Contabilidade – CFC	Perícia Avaliação e Arbitragem	08H	01	03	-	-
05	Ciências Contábeis	Doutorado em Ciências Contábeis e/ou Mestrado em Ciências Contábeis e/ou Especialista em Ciências Contábeis, que atue na área e Registro Ativo no Conselho Federal de Contabilidade – CFC	Contabilidade Sociedade Cooperativas	08H	01	03	-	-
CURSO DE MEDICINA VETERINÁRIA - SEDE MINEIROS-GO								

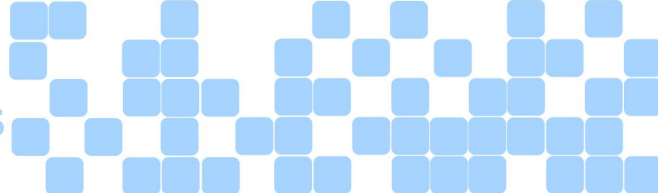

Cód. Vaga	Área de formação exigida	Titulação Exigida	Possíveis Disciplinas	Carga Horária Semanal Mínima	Vagas Ampla Concorrência	Cadastro de Reserva ampla concorrência	Vagas PcD	Cadastro de Reserva PcD
06	Medicina Veterinária	Doutorado em Medicina Veterinária ou áreas afins, e/ou Mestrado em Medicina Veterinária ou áreas afins, e/ou Especialização em Medicina Veterinária, áreas afins ou na área da educação	Patologia Veterinária Geral; Patologia Veterinária Especial; Clínica e Manejo de Animais Silvestres.	08H	01	03	-	-
07	Medicina Veterinária	Doutorado em Medicina Veterinária ou áreas afins, e/ou Mestrado em Medicina Veterinária ou áreas afins, e/ou Especialização em Medicina Veterinária, áreas afins ou na área da educação	Clínica Médica de Grandes Animais; Clínica Cirúrgica de Grandes Animais.	08H	01	03	-	-
08	Medicina Veterinária	Doutorado em Medicina Veterinária ou áreas afins, e/ou Mestrado em Medicina Veterinária ou áreas afins, e/ou Especialização em Medicina Veterinária, áreas afins ou na área da educação	Clínica Cirúrgica de Pequenos Animais; Farmacologia e Terapêutica Veterinária.	08H	01	03	-	-
CURSO DE ENGENHARIA CIVIL - SEDE MINEIROS-GO								
Cód. Vaga	Área de formação exigida	Titulação Exigida	Possíveis Disciplinas	Carga Horária Semanal Mínima	Vagas Ampla Concorrência	Cadastro de Reserva ampla concorrência	Vagas PcD	Cadastro de Reserva PcD
09	Engenharia Civil	Doutorado em Engenharia Civil ou áreas afins e/ou Mestrado em Engenharia Civil ou área afins e/ou Especialização em Engenharia Civil ou área afins.	Resistência dos materiais II; Concreto Armado I; Fundações; Concreto protendido; Construção de pontes de Concreto.	08H	-	03	-	-
CURSO DE AGRONOMIA - SEDE MINEIROS-GO								
Cód. Vaga	Área de formação exigida	Titulação Exigida	Possíveis Disciplinas	Carga Horária Semanal Mínima	Vagas Ampla Concorrência	Cadastro de Reserva ampla concorrência	Vagas PcD	Cadastro de Reserva PcD
10	Agronomia	Doutorado em Agronomia ou áreas afins e/ou Mestrado em Agronomia ou área afins e/ou Especialização em Agronomia ou área afins.	Biologia Celular; Anatomia Vegetal; Fisiologia Vegetal; Sistemática Vegetal; Paisagismo e Floricultura; Máquinas e implementos	08H	01	03	-	-

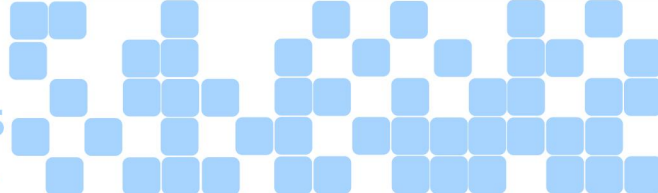

			agrícolas.					
CURSO DE AGRONOMIA - SEDE MINEIROS-GO								
Cód. Vaga	Área de formação exigida	Titulação Exigida	Possíveis Disciplinas	Carga Horária Semanal Mínima	Vagas Ampla Concorrência	Cadastro de Reserva ampla concorrência	Vagas PcD	Cadastro de Reserva PcD
11	Educação Física	Doutorado em Engenharia Civil ou áreas afins e/ou Mestrado em Engenharia Civil ou área afins e/ou Especialização em Engenharia Civil ou área afins.	Ginástica Geral; Gênero, Sexualidade e Práticas corporais; Ritmo, Expressão Corporal e Dança.	08H	01	03	-	-
CURSO DE AGRONOMIA - SEDE MINEIROS-GO								
Cód. Vaga	Área de formação exigida	Titulação Exigida	Possíveis Disciplinas	Carga Horária Semanal Mínima	Vagas Ampla Concorrência	Cadastro de Reserva ampla concorrência	Vagas PcD	Cadastro de Reserva PcD
12	Pedagogia	Doutorado em Educação, Ensino ou áreas afins e/ou Mestrado em Educação, Ensino ou áreas afins e/ou Especialização em Educação, Ensino ou áreas afins.	Ensino da arte na educação infantil e do 1º ao 5º ano	08H	02	03	-	-
13	Pedagogia	Doutorado em Educação, Ensino ou áreas afins e/ou Mestrado em Educação, Ensino ou áreas afins e/ou Especialização em Educação, Ensino ou áreas afins.	Introdução em semiótica	08H	02	03	-	-
14	Pedagogia	Doutorado em Educação, Ensino ou áreas afins e/ou Mestrado em Educação, Ensino ou áreas afins e/ou Especialização em Educação, Ensino ou áreas afins.	Planejamento e Avaliação na Aprendizagem	08H	01	03	01	02
CURSO DE PSICOLOGIA - SEDE MINEIROS-GO								
Cód. Vaga	Área de formação exigida	Titulação Exigida	Possíveis Disciplinas	Carga Horária Semanal Mínima	Vagas Ampla Concorrência	Cadastro de Reserva ampla concorrência	Vagas PcD	Cadastro de Reserva PcD
15	Psicologia	Doutorado em Psicologia ou áreas afins, e/ou Mestrado em Psicologia ou áreas afins, e/ou Especialização em Psicologia ou áreas afins, com CRP ativo.	Psicologia da Saúde e Hospitalar; Psicopatologia Geral II; Estágio Básico Supervisionado IV: Psicologia da Saúde e Hospitalar.	08H	01	03	-	-
TODOS OS CURSOS DA INSTITUIÇÃO - SEDE MINEIROS-GO								
Cód. Vaga	Área de formação exigida	Titulação Exigida	Possíveis Disciplinas	Carga Horária Semanal Mínima	Vagas Ampla Concorrência	Cadastro de Reserva ampla concorrência	Vagas PcD	Cadastro de Reserva PcD

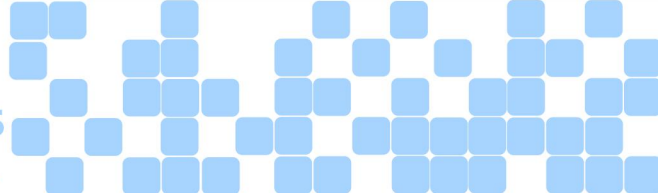

16	Letras	Doutorado em Letras, Educação ou áreas afins, e/ou Mestrado em Letras, Educação ou áreas afins, e/ou Especialização em Letras, Educação ou áreas afins.	Leitura e Produção de Texto; Leitura e Compreensão de Texto.	08H	-	03	-	-
MEDICINA - SEDE MINEIROS-GO								
Cód. Vaga	Área de formação exigida	Titulação Exigida	Possíveis Disciplinas	Carga Horária Semanal Mínima	Vagas Ampla Concorrência	Cadastro de Reserva ampla concorrência	Vagas PcD	Cadastro de Reserva PcD
17	Medicina	Pós-Graduação em Cirurgia Geral e CRM ativo, não precisa RQE.	Habilidades Cirúrgicas.	06H	02	03	-	-
18	Medicina	Residência médica em Radiologista ou Pós-Graduação, e CRM ativo.	Habilidades médicas.	08H	01	03	-	-
19	Medicina	Pós-Graduação em Medicina de Emergência e CRM ativo, não sendo obrigatório RQE.	Tutoria; Habilidades Terapêuticas.	08H	03	03	-	-
20	Medicina	Pós-Graduação em Medicina da Família, com CRM ativo, não sendo obrigatório RQE	Internato; IESC.	08H	01	03	-	-
21	Medicina	Residência médica em Neurologia e CRM ativo.	Tutoria; Habilidades Médicas; Internato.	08H	01	03	-	-
22	Medicina	Residência ou pós-graduação em Ginecologia e com CRM ativo.	Tutoria; Habilidades médicas; Internato.	08H	01	03	-	-
23	Medicina	Residência Médica ou Especialização em Pediatria, com CRM ativo.	Tutoria; Habilidades médicas; Internato.	08H	01	03	-	-
24	Enfermagem	Mestrado em Ciências da Saúde e/ou áreas afins; e/ou especialização em Ciências da Saúde ou áreas afins.	IESC; Tutoria.	08H	02	03	-	-
25	Fisioterapia	Mestrado em Ciências da Saúde e/ou áreas afins; e/ou especialização em Ciências da Saúde ou áreas afins	Tutoria; Morfofuncional.	08H	02	03	-	-
26	Biomedicina	Mestrado em Ciências da Saúde e/ou áreas afins; e/ou especialização em Ciências da Saúde ou áreas afins	Tutoria; Morfofuncional; Práticas Funcionais.	08H	02	03	01	02
27	Enfermeiro	Mestrado em Urgência, Emergência e UTI ou áreas afins, e/ou especialização em Urgência, Emergência ou UTI ou áreas afins	Tutoria; IESC.	08H	02	03	-	-
28	Psicologia	Doutorado em Psicologia e/ou Mestrado em Psicologia e/ou Especialização em Psicologia, com CRP ativo.	TBL; IESC.	08H	02	03	-	-
29	Medicina Veterinária	Doutorado em Medicina Veterinária e/ou Mestrado em Medicina Veterinária e/ou Especialização em Medicina Veterinária, com CRMV ativo.	Habilidades Cirúrgicas.	08H	01	03	-	-

Tabela 2: Quadro de vagas para Docentes – Campus Trindade-GO

MEDICINA – CAMPUS TRINDADE-GO

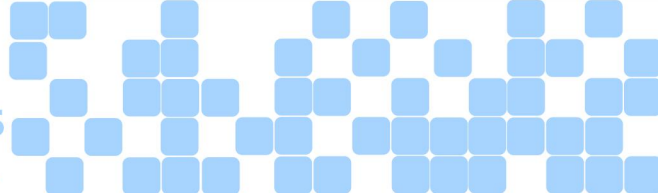

Cód. Vaga	Área de formação exigida	Titulação Exigida	Possíveis Disciplinas	Carga Horária Semanal Mínima	Vagas Ampla Concorrência	Cadastro de Reserva ampla concorrência	Vagas PcD	Cadastro de Reserva PcD
30	Medicina	Residência médica em Radiologia com CRM ativo e RQE.	Morfofuncional; Radiologia; Tutoria.	8H	03	03	01	01
31	Medicina	Residência médica em Ginecologia com CRM ativo e RQE.	Internato; Habilidades médicas; Tutoria.	8H	01	03	-	-
32	Medicina	Residência médica em Pediatria com CRM ativo e RQE.	Internato; Habilidades médicas; Tutoria; TBL.	8H	02	03	-	-
33	Medicina	Residência médica em Psiquiatria com CRM ativo e RQE.	Internato; Habilidades médicas; Tutoria; TBL.	8H	01	03	-	-
34	Medicina	Residência médica em Anestesiologia com CRM ativo e RQE.	Habilidades Cirúrgicas; Habilidades médicas; Internato; Tutoria.	8H	01	03	-	-
35	Medicina	Residência médica em Neurologia com CRM ativo e RQE.	Habilidades médicas; Tutoria; Internato; TBL.	8H	01	03	-	-
36	Medicina	Médico Clínico Geral com residência médica, CRM ativo e RQE.	Tutoria; Habilidades médicas; Conhecimentos Gerais; Internato; TBL.	8H	10	03	01	02
37	Medicina	Residência médica em Endocrinologia com CRM ativo e RQE.	Habilidades médicas; Internato; Tutoria.	8H	01	03	-	-
38	Medicina	Residência Médica ou Especialização em Patologia ou Medicina Legal, com CRM ativo.	Tutoria; Habilidades médicas; Internato.	8H	01	03	-	-
39	Medicina	Residência médica em Dermatologia com CRM ativo e RQE.	Internato; Habilidades Médicas; Tutoria; TBL.	8H	01	03	-	-
40	Enfermagem	Doutorado na área da Saúde e/ou Mestrado na área da Saúde e/ou Especialização na área da Saúde, com COREN ativo.	IESC; Tutoria; Conhecimentos Gerais.	8H	01	03	-	-
41	Biomedicina	Doutorado na área da Saúde e/ou Mestrado na área da Saúde e/ou	Morfofuncional; Tutoria;	8H	04	03	-	-

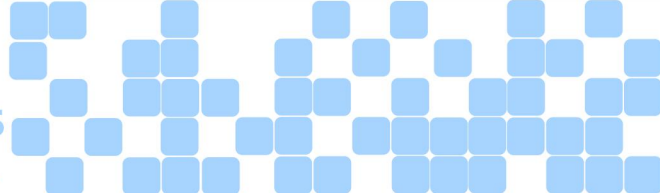

		Especialização na área da Saúde.	Conhecimentos Gerais.					
42	Farmácia	Mestrado na área da Saúde, ou especialização em farmacologia Clínica.	Farmacologia Clínica; Habilidades Terapêuticas; Tutoria; Práticas Funcionais; Conhecimentos Gerais.	8H	01	03	-	-
43	Educação Física, Fisioterapia, ou áreas afins	Doutorado na área da Saúde e/ou Mestrado na área da Saúde e/ou Especialização na área da Saúde.	Morfofuncional – Anatomia prática	8H	02	03	-	-
44	Pedagogia	Mestrado em Educação, e/ou Especialização em Educação ou áreas afins (Psicopedagogia, Educação Inclusiva, Gestão Educacional ou correlatas).	Núcleo de Apoio Psicopedagógico	8H	01	03	-	-

SUBITENS RENUMERADOS DO ITEM 9

9.5 O candidato, **uma vez aprovado e convocado**, deverá entregar ao Departamento de Gestão de Pessoas da UNIFIMES, preferencialmente através do e-mail gestaodepessoas@unifimes.edu.br, os seguintes documentos digitalizados:

- 1) Diploma de Graduação ou Certificado de Conclusão da Graduação. Caso seja diploma de curso realizado fora do país, este deverá ser reconhecido por universidade brasileira devidamente credenciada para tal registro;
- 2) Diploma ou Certificado de Conclusão de Pós-Graduação. Caso os cursos tenham sido realizados fora do país, estes deverão ser reconhecidos por universidades brasileiras devidamente credenciadas para tal registro;
- 3) Histórico Escolar da Graduação e Pós-Graduação;
- 4) Currículo Lattes atualizado, com os respectivos documentos comprobatórios das informações;
- 5) Cédula de Identidade (RG), Cadastro de Pessoa Física (CPF), Título de Eleitor com a quitação eleitoral da última eleição;
- 6) Certidão de Nascimento ou Casamento;
- 7) Cópia de cartão de conta corrente ou poupança (apenas frente do cartão), qualquer instituição financeira;
- 8) Certificado de Reservista (se do sexo masculino);
- 9) Certidão de Nascimento dos filhos menores de idade, se houver;
- 10) 01 (uma) foto 3x4;
- 11) Comprovante de Endereço;
- 12) Atestado de Saúde ocupacional;

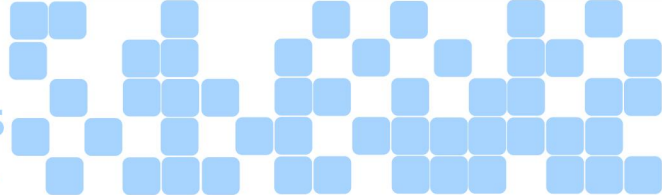

- 13) Certidão negativa de antecedentes criminais acompanhada da declaração constante no Anexo VII;
- 14) Declaração de Acumulação ou não de cargos, empregos e/ou funções públicas (Anexo VI);
- 15) Havendo acúmulo de cargo público, deverá ser apresentada certidão do RH comprovando o vínculo, carga horária semanal com compatibilidade de horários e ID do cargo no COLARE PESSOAL juntamente com o ID da Unidade Gestora.
- 16) Declaração de Pessoa com Deficiência (Anexo VIII), se for o caso, acompanhada de laudo médico.

9.6 Os candidatos contratados deverão, obrigatoriamente, fazer o curso de Pós – Graduação *Lato Sensu* oferecidos de forma gratuita pela UNIFIMES, conforme calendário disponível no Anexo IX. A matrícula deverá ser efetuada no primeiro semestre de contratação, sendo dispensado apenas nos casos em que houver comprovação de participação em curso equivalente na área da educação nos últimos 3 (três) anos.

As demais regras do edital nº 08/2025 permanecem inalteradas.

Mineiros-GO, 28 de novembro de 2025.

Comissão Organizadora

Edital 008/2025