

LEIA COM ATENÇÃO AS INSTRUÇÕES A SEGUIR

- Confira seus dados impressos nesse caderno.
- Esta prova contém 40 questões objetivas.
- Quando for permitido abrir o caderno, verifique se ele está completo ou apresenta imperfeições. Caso haja algum problema, informe ao fiscal de sala para a devida substituição. Não serão aceitas reclamações posteriores.
- Ao receber a folha de resposta, confira seu cargo, número de inscrição e assine no local indicado.
- A folha de resposta não deverá ser dobrada, amassada ou rasurada. Portanto, cuide bem dela porque não haverá substituição.
- As provas terão duração de 5 (cinco) horas e o candidato somente poderá sair do prédio depois de transcorridas 3 (três) horas, contadas a partir do início da prova.
- Os últimos 3 (três) candidatos deverão se retirar juntos da sala.
- Administre o seu tempo! O tempo total de prova é de 5 (cinco) horas. Este período inclui o preenchimento da folha de resposta, para o qual não haverá tempo extra.
- Ao final da prova, antes de sair da sala, entregue ao fiscal a folha de resposta.

INSTRUÇÕES DE PREENCHIMENTO

- Para cada questão, o candidato deverá assinalar apenas uma alternativa na folha de resposta, utilizando caneta de tinta azul ou preta. Sua resposta não será computada se houver múltiplas marcações em uma questão, questões não assinaladas ou rasuradas.
- Ao transferir as respostas para a folha de resposta, preencha completamente o espaço e sem forçar o papel.
- As questões deverão ser respondidas na folha de resposta assinalando as proposições correspondentes de cada questão.

LÍNGUA PORTUGUESA

Texto 11

Imigração: os voos da vergonha na Europa

Na semana passada, o Parlamento do Reino Unido aprovou uma lei controversa permitindo a deportação de refugiados e migrantes considerados ilegais para Ruanda, na África Central. O primeiro-ministro Rishi Sunak, do Partido Conservador, liderou o esforço pela aprovação da lei, que enfrentou resistência tanto da Câmara Baixa quanto da Câmara Alta, além de críticas de ONGs de direitos humanos.

A medida foi elogiada pelo ministro do Interior James Cleverly como uma forma de combater o influxo de refugiados via Canal da Mancha e reforçar a soberania britânica. Por outro lado, Denise Delic, do Comitê Internacional de Ajuda aos Refugiados no Reino Unido, considerou-a cruel e ineficaz, sugerindo que seria melhor melhorar as rotas legais e seguras para os refugiados.

Apesar das críticas, já há uma lista de 350 possíveis deportados, com o primeiro voo para Ruanda previsto para julho. A deportação de cada indivíduo pode custar cerca de 180 mil libras esterlinas aos cofres britânicos.

Os críticos da medida também levantam preocupações sobre a situação em Ruanda, lembrando o genocídio ocorrido nos anos 90, o que coloca questões sobre a segurança dos deportados. Essa medida faz parte de um contexto europeu mais amplo de discussão sobre políticas migratórias, com iniciativas recentes, como o Novo Pacto sobre Migração e Asilo aprovado pelo Parlamento Europeu.

Enquanto isso, no Reino Unido, há preocupações de que a nova lei de deportação leve os candidatos à clandestinidade, como sugerido pelo primeiro-ministro Rishi Sunak. No entanto, essa situação ressalta a necessidade de medidas estruturais para promover a paz e combater a pobreza e a violência contra grupos vulneráveis.

(Texto adaptado de “Imigração: os voos da vergonha na Europa”. Disponível em: <https://outraspalavras.net/desigualdades-mundo/imigracao-os-voos-da-vergonha-na-europa/>. Acesso em: 30 abr. 2024).

Questão 01

Segundo o **Texto 11**, como a referência ao genocídio em Ruanda nos anos 90 afeta a percepção da medida de deportação de refugiados para o país africano?

- A) Destaca a importância de políticas migratórias mais humanitárias e sensíveis ao contexto histórico.
- B) Reforça a visão de que Ruanda é capaz de lidar com questões de refugiados devido aos avanços políticos e econômicos desde o genocídio.
- C) Sugere que a deportação para Ruanda pode ser uma forma de reparação histórica por parte dos países europeus.
- D) Evidencia a negligência das autoridades britânicas em considerar o histórico de violência e instabilidade no destino dos deportados.
- E) Indica que a medida visa a proteção dos deportados, proporcionando-lhes uma nova oportunidade em um país que se reconstruiu após o genocídio.

Questão 02

De acordo com o **Texto 11**, qual é a implicação mais significativa da lei aprovada pelo Parlamento do Reino Unido para deportar refugiados e migrantes para Ruanda?

- A) A medida visa promover os políticos europeus, combatendo o influxo ilegal de refugiados.
- B) A medida destina-se a reforçar as rotas legais e seguras para refugiados, melhorando sua situação de vida.
- C) A medida visa diminuir os custos associados à imigração ilegal, utilizando recursos financeiros de forma mais eficiente.
- D) A medida pretende aumentar a conscientização sobre as condições precárias enfrentadas pelos refugiados em Ruanda.
- E) A medida visa resolver questões de segurança nacional sem considerar as implicações humanitárias para os deportados.

Texto 12

Big Techs e Educação: o fim do professor?

O avanço das corporações de tecnologia na educação está moldando a profissão docente. Essa mudança reflete a influência do mercado e da ideologia neoliberal no campo da pedagogia, promovendo a personalização da aprendizagem por meio de plataformas digitais.

Essas ferramentas são impulsionadas por algoritmos e inteligência artificial, buscando oferecer uma experiência adaptativa aos alunos. A entrada dessas tecnologias nas escolas é acompanhada por uma agressiva estratégia de marketing, que retrata imagens positivas e universalizáveis da educação digital.

Empresas como Byju's e Khan Academy lideram esse movimento, oferecendo uma gama de recursos educacionais e personalização da aprendizagem. No entanto, essa mudança está reconfigurando o papel dos professores, que agora assumem um papel secundário em relação às plataformas digitais.

A introdução dessas tecnologias aumenta a carga de trabalho dos professores e os submete a novos mecanismos de controle. Enquanto isso, a privatização da educação digital fortalece a desprofissionalização dos docentes e compromete a qualidade educacional.

É essencial proteger o papel do professor como mediador do conhecimento e defensor dos valores democráticos e da justiça social na educação.

(Texto adaptado de “**Big Techs e Educação: o fim do professor?**”. Disponível em: <https://outraspalavras.net/mercadovsdemocracia/bigtechs-e-educacao-o-fim-do-professor/>. Acesso em: 30 abr. 2024.)

Questão 03

Qual é o principal impacto da privatização da educação digital por meio das plataformas tecnológicas, conforme discutido no **Texto 12**?

- A) Fortalecimento da autonomia dos professores na seleção de materiais didáticos.
- B) Aumento da qualidade e equidade educacional em todas as comunidades.
- C) Redução do controle democrático delegado aos professores e desvalorização de sua função.
- D) Promoção da diversidade cultural e linguística no ambiente educacional.
- E) Estímulo à colaboração entre professores e empresas tecnológicas para inovação pedagógica.

Questão 04

Com base no contexto apresentado no **Texto 12**, sobre o avanço das corporações de tecnologia na educação e suas implicações para os professores, qual das seguintes afirmações melhor ilustra uma possível consequência dessa transformação?

- A) Os professores, diante da crescente influência das tecnologias digitais, estão se tornando meros facilitadores do processo de ensino, perdendo sua capacidade de estimular o pensamento crítico e a criatividade dos alunos.
- B) A introdução das plataformas digitais na educação proporciona uma distribuição mais equitativa do conhecimento, reduzindo as disparidades educacionais e fortalecendo o papel dos professores como mediadores do aprendizado.
- C) O avanço das tecnologias na educação permite aos professores focarem exclusivamente em atividades de ensino de alto nível, enquanto as tarefas administrativas são automatizadas, promovendo uma valorização da profissão docente.
- D) As corporações de tecnologia, ao dominarem o cenário educacional, estão promovendo uma homogeneização do ensino, padronizando os currículos e limitando a diversidade de perspectivas, o que pode comprometer a formação integral dos alunos.
- E) A personalização da aprendizagem proporcionada pelas plataformas digitais está levando os professores a uma reinvenção de seu papel, capacitando-os a atender às necessidades individuais dos alunos de maneira mais eficaz, fortalecendo assim sua importância na educação.

Texto 13

PL 2.630/2020: em direção a um ambiente online mais seguro

O avanço tecnológico trouxe consigo um desafio crescente: a disseminação desenfreada de *fake news*. Diante desse cenário, o Projeto de Lei 2.630/2020 surge como uma iniciativa promissora para lidar com essa questão premente. Ao propor medidas para identificar, controlar e punir a propagação deliberada de informações falsas, o PL representa um passo significativo na proteção da integridade da informação e na salvaguarda da sociedade contra os males da desinformação.

Entretanto, a implementação de uma legislação sobre *fake news* deve ser conduzida com cautela. É fundamental encontrar um equilíbrio delicado entre combater a desinformação e preservar a liberdade de expressão e a privacidade dos cidadãos. Qualquer medida adotada deve evitar o risco de se tornar uma forma de censura ou vigilância excessiva, garantindo que os direitos individuais sejam protegidos.

Nesse sentido, o debate em torno do PL 2.630/2020 deve ser pautado pela busca por esse equilíbrio, considerando, desse modo, não apenas a eficácia das medidas propostas, mas também seu impacto nas liberdades democráticas e nos direitos dos cidadãos. Somente com um diálogo aberto e inclusivo será possível construir uma legislação sólida e eficiente para lidar com as *fake news*.

Além disso, é importante destacar que o combate às *fake news* não é responsabilidade exclusiva do governo ou das plataformas digitais. Todos os setores da sociedade têm um papel a desempenhar nesse esforço conjunto. A educação digital, a promoção do pensamento crítico e o incentivo à responsabilidade individual são elementos-chave para enfrentar esse desafio de maneira eficaz.

Portanto, o PL 2.630/2020 representa um passo na direção certa, mas ainda há um longo caminho a percorrer, de modo que é necessário continuar trabalhando para aprimorar e implementar políticas que protejam a integridade da informação *online*, ao mesmo tempo em que preservam os valores democráticos e os direitos individuais. Somente assim poderemos construir um ambiente online mais seguro e confiável para todos os cidadãos.

(Editorial sobre o PL 2.630/2020)

Questão 05

De acordo com o **Texto 13**, qual é a natureza fundamental do editorial como um gênero textual?

- A) Narrativo-descritivo
- B) Descritivo-narrativo
- C) Prescritivo-descritivo
- D) Dissertativo-argumentativo
- E) Injuntivo-opinativo

Questão 06

Considerando a coesão e coerência textuais no **Texto 13** sobre o PL 2.630/2020, qual alternativa apresenta uma inferência correta em relação ao uso de elementos coesivos e à conexão lógica das ideias no trecho do texto destacado abaixo?

Trecho destacado: “Portanto, o PL 2.630/2020 representa um passo na direção certa, mas ainda há um longo caminho a percorrer, de modo que é necessário continuar trabalhando para aprimorar e implementar políticas que protejam a integridade da informação online, ao mesmo tempo em que preservam os valores democráticos e os direitos individuais.”

- A) A expressão "de modo que" no trecho destacado indica uma relação de causa e consequência entre a implementação do PL 2.630/2020 e a necessidade de aprimorar e implementar políticas para proteger a integridade da informação online.
- B) O uso do conectivo "Portanto" no início do trecho estabelece uma relação de conclusão em relação às ideias apresentadas anteriormente no texto sobre o PL 2.630/2020.
- C) O emprego da conjunção "mas" indica um consenso entre o avanço representado pelo PL 2.630/2020 e os desafios ainda enfrentados na luta contra as *fake news*.
- D) A expressão "ainda há um longo caminho a percorrer" sugere que o autor do texto considera o PL 2.630/2020 como uma solução definitiva para o problema das *fake news*.
- E) O autor utiliza a expressão "ao mesmo tempo em que" para indicar uma relação de adição entre a implementação do PL 2.630/2020 e a preservação dos valores democráticos e dos direitos individuais.

Questão 07

Na oração “Andar a pé lhe era agradável”, o termo sublinhado funciona como:

- A) Predicativo do sujeito
- B) Objeto direto
- C) Agente da passiva
- D) Complemento nominal
- E) Objeto indireto

Questão 08

Indique a alternativa em que o trecho destacado corresponde a uma oração subordinada adjetiva.

- A) Os funcionários ficarão produtivos **desde que as reuniões sejam eficientes.**
- B) Os funcionários querem uma coisa: **que as políticas sejam transparentes.**
- C) Os líderes **que se comunicam** bem inspiram suas equipes.
- D) Os clientes desejam **que os serviços sejam personalizados.**
- E) O sistema é tão eficaz **que os usuários se sentem empoderados.**

Questão 09

Na metrópole agitada de Lumina, os arranha-céus se erguem imponentes, contrastando com os pequenos parques que pontilham a cidade. Nas ruas movimentadas, o tráfego incessante cria um cenário caótico, enquanto os pedestres se apressam em suas jornadas diárias. No entanto, algo incomum tem acontecido: os sinais de trânsito, que sempre foram confiáveis, começaram a apresentar falhas, levando a situações perigosas e congestionamentos ainda maiores.

(Texto gerado por IA)

Considerando o contexto fornecido, qual o tipo de oração presente na frase "que sempre foram confiáveis"?

- A) Oração subordinada substantiva objetiva direta
- B) Oração subordinada adjetiva explicativa
- C) Oração subordinada adverbial causal
- D) Oração subordinada adjetiva restritiva
- E) Oração subordinada adverbial consecutiva

Questão 10

Analise as frases e os termos em negrito e assinale a alternativa CORRETA:

Paulo, **o melhor jogador da turma**, lesionou o joelho.

Carolina, resolva todas as pendências do dia.

Terminou a gravação havia **quatro** dias apenas.

Morei **com Susana** perto de dez anos.

- A) Adjunto adnominal, complemento verbal, aposto e vocativo
- B) Vocativo, aposto, adjunto adnominal e adjunto adverbial
- C) Aposto, vocativo, adjunto adnominal e adjunto adverbial
- D) Complemento nominal, vocativo, numeral e complemento verbal
- E) Vocativo, complemento nominal, adjunto adverbial e adjunto nominal

MATEMÁTICA

Questão 11

Uma caixa apresenta uma capacidade de armazenamento de 120.000 mililitros de água. Caso optássemos por realizar a conversão da unidade de medida para litros, qual seria o valor correspondente em litros de água nessa caixa?

- A) 120 litros
- B) 1.200 litros
- C) 12.000 litros
- D) 120.000 litros
- E) 1.200.000 litros

Questão 12

Um comerciante de Mineiros, investiu uma quantia inicial de R\$ 10.000,00 a uma taxa de juros compostos de 5% ao mês. Caso o comerciante não realize nenhum saque durante o período de 12 meses, qual será aproximadamente o montante acumulado ao final desse período?

- A) R\$ 13.597,26
- B) R\$ 14.500,00
- C) R\$ 15.250,00
- D) R\$ 17.958,56
- E) R\$ 18.832,42

Questão 13

Um apicultor de Mineiros resolveu vender o mel das abelhas que cria em duas embalagens diferentes, lata e caixa. Qual embalagem de mel se torna mais vantajosa em termos de custo-benefício: a lata com raio de 8 cm e altura de 3 cm ou a caixa formato paralelepípedo com dimensões de 10 cm por 8 cm por 16 cm? O mel é vendido na lata por R\$ 6,02 (a unidade), enquanto o mel na caixa é vendido por R\$ 6,92.

A sequência CORRETA é:

- A) Comprar na caixa é mais vantajoso porque o cm^2 do mel é mais atrativo.
- B) Comprar na lata é mais vantajoso porque o cm^2 do mel é mais atrativo.
- C) Comprar na caixa é mais vantajoso porque o cm^3 do mel é mais barato.
- D) Comprar na lata é mais vantajoso porque o cm^3 do mel é mais barato.
- E) As duas têm a mesma vantagem.

Questão 14

Quatro amigos de Mineiros resolveram abrir uma sociedade de jogos eletrônicos. O primeiro entrou com um capital de R\$ 8.000,00 e ficou na sociedade por 5 meses. O segundo entrou com R\$ 10.000,00 e ficou na sociedade por 7 meses. O terceiro fez o investimento na sociedade de R\$ 10.500,00 e ficou 9 meses, e o quarto amigo entrou com R\$ 7.500,00 e ficou na sociedade 12 meses. Ao final, a sociedade obteve um lucro de R\$ 156.000,00. Quanto recebeu cada amigo?

A resposta **aproximada** é:

- A) Primeiro amigo: R\$ 45.000,00; Segundo amigo: R\$ 35.000,00; Terceiro amigo: R\$ 39.000,00; Quarto amigo: R\$ 37.000,00.
- B) Primeiro amigo: R\$ 21.188,00; Segundo amigo: R\$ 37.079,00; Terceiro amigo: R\$ 50.057,00 ; Quarto amigo: R\$ 47.673,00.
- C) Primeiro amigo: R\$ 20.000,00; Segundo amigo: R\$ 23.000,00; Terceiro amigo: R\$ 19.000,00; Quarto amigo: R\$ 21.000,00.
- D) Primeiro amigo: R\$ 16.000,00; Segundo amigo: R\$ 22.000,00; Terceiro amigo: R\$ 18.000,00; Quarto amigo: R\$ 19.000,00.
- E) Primeiro amigo: R\$ 6.000,00; Segundo amigo: R\$ 14.000,00; Terceiro amigo: R\$ 24.000,00; Quarto amigo: R\$ 14.000,00.

Questão 15

Ao analisar um atlas, um indivíduo constatou que a distância entre Goiânia e Mineiros, percorrida em linha reta, equivale a 363 km, enquanto a distância percorrida por meio de estradas corresponde a 423 km. Considerando unidades de medida, qual seria a equivalência correta para a distância de Goiânia a Mineiros em centímetros (cm), percorrida em linha reta, e em decâmetros (dam), percorrida por estrada?

- A) 363.000 cm e 423.000 dam
- B) 3.630.000 cm e 42.300 dam
- C) 36.300.000 cm e 423.000 dam
- D) 36.300.000 cm e 42.300 dam
- E) 36.300 cm e 42.300.000 dam

Questão 16

Um técnico colocou anúncio para seleção de jovens talentos do futebol. No primeiro dia, apareceram 4 jovens, no segundo dia, 9 jovens, no terceiro dia, 14 e assim sucessivamente, de forma que no último dia estiveram presentes 59 jovens. É CORRETO dizer que o total dos jovens que estiveram presentes nessa seleção é:

- A) 308 jovens
- B) 350 jovens
- C) 378 jovens
- D) 385 jovens
- E) 400 jovens

Questão 17

Um fazendeiro sistematizou sua criação bovina em progressão geométrica, iniciando no primeiro ano com 4 bois, no segundo ano com 12 bois e anualmente foi ampliando sua criação. No final do sexto ano, qual a soma dos bois na fazenda?

- A) 1.456 bois
- B) 1.592 bois
- C) 1.802 bois
- D) 1.852 bois
- E) 1.903 bois

Questão 18

Beatriz tomou emprestado a quantia de R\$ 15.000,00 de um amigo, com uma taxa de juros compostos de 3% ao mês. Quatro meses após o empréstimo, Beatriz reduziu sua dívida em R\$ 9.000,00. Dois meses depois, ela pagou o valor restante. Desejamos saber qual o total **aproximado** de juros pagos por Beatriz.

- A) R\$ 1.998,32
- B) R\$ 2.162,68
- C) R\$ 2.362,68
- D) R\$ 3.600,00
- E) R\$ 6.212,40

Questão 19

A fazenda de Dona Joana tem 65% de sua área plantada com soja, o que corresponde a 420 ha. Do total, 30% foi destinada ao plantio do milho. Qual é em “ha” a área destinada ao plantio do milho?

A resposta **aproximada** para a questão é:

- A) 164 ha
- B) 174 ha
- C) 184 ha
- D) 194 ha
- E) 204 ha

Questão 20

A Secretaria de Educação de um determinado município de Goiás imprimiu 20.000 exemplares do material pedagógico de Língua Portuguesa e Matemática em 45 minutos, utilizando 6 máquinas. Para imprimir 60.000 exemplares utilizando 9 máquinas iguais às primeiras, quanto tempo gastará?

A resposta correta é aproximadamente:

- A) 1h e 10 min
- B) 1h e 30 min
- C) 3h e 05 min
- D) 3h e 15 min
- E) 3h e 35 min

INFORMÁTICA

Questão 21

Considere as alternativas e assinale aquela que NÃO se caracteriza como um exemplo de hardware.

- A) Flash Drive
- B) Scanner
- C) Mouse
- D) Pen-drive
- E) Canva

Questão 22

Leia as afirmações sobre os riscos relacionados ao uso de cookies ao acessar *sites* na Internet e marque a alternativa CORRETA:

- I. A privacidade do usuário pode ser afetada, visto que as informações coletadas por cookies podem ser indevidamente compartilhadas com outros *sites*.
- II. Os cookies podem ser utilizados para manter referências contendo informações sobre o seu computador (hardware, sistema operacional e programas instalados) e usá-las para explorar possíveis vulnerabilidades em seu computador.
- III. Dados preenchidos em formulários Web podem ser gravados em cookies, coletados por atacantes ou códigos maliciosos e indevidamente acessados, caso não estejam criptografados.

- A) Apenas II
- B) Apenas III
- C) Apenas I e II
- D) Apenas II e III
- E) I, II e III

Questão 23

Considere o editor Word em português. Quando se utiliza o atalho de teclado Ctrl + S o que acontece?

- A) Salva o texto
- B) Imprime uma página
- C) Altera o Layout da página
- D) Aciona o menu Abrir
- E) Abre o menu Ajuda

LEGISLAÇÃO

Questão 24

A Lei Orgânica de Mineiros estipula que todos os projetos de urbanização devem promover acessibilidade para pessoas com deficiência. Qual das seguintes ações estaria em conformidade com esta diretiva?

- A) Construção de rampas em todos os novos edifícios públicos.
- B) Isenção de taxas para empresas que promovam acessibilidade.
- C) Subsídios para transporte público exclusivo para pessoas com deficiência.
- D) Criação de um fundo municipal para pesquisa em acessibilidade.
- E) Obrigatoriedade de treinamento em acessibilidade para todos os funcionários públicos.

Questão 25

Qual princípio da Constituição Federal deve ser prioritariamente observado pelo Município de Mineiros ao elaborar políticas de saúde pública?

- A) Federalismo
- B) Separação dos poderes
- C) Dignidade da pessoa humana
- D) Economia formal
- E) Poder regulatório

CONHECIMENTOS ESPECÍFICOS

Questão 26

Qual das situações abaixo habitualmente produz o artefato ultrassonográfico denominado: “reforço acústico posterior”?

- A) Nódulo sólido hipoecogênico
- B) Nódulo sólido calcificado
- C) Cisto com calcificações periféricas
- D) Cisto com conteúdo anecoico
- E) Cisto hemorrágico

Questão 27

Ultrassom abdominal de um recém-nascido para avaliar hidronefrose intraútero evidenciou: rim direito normal e rim esquerdo aumentado de volume, à custa de múltiplas formações císticas não comunicantes (aspecto de cachos de uva), sem parênquima renal normal. A principal hipótese diagnóstica é:

- A) Doença policística autossômica dominante
- B) Doença policística autossômica recessiva
- C) Refluxo vésico-ureteral
- D) Duplicidade pielocalicial
- E) Rim multicístico displásico

Questão 28

Em relação a ultrassonografia pélvica em crianças e adolescentes, assinale a alternativa **INCORRETA**:

- A) Nos neonatos, em razão da influência de hormônios maternos e placentários, o corpo uterino é maior que o colo.
- B) O útero pré-puberal apresenta uma configuração tubular (espessura do colo igual à do corpo), sendo que algumas vezes a espessura do colo pode ser superior à do corpo.
- C) No período pré-puberal, o endométrio geralmente não é demonstrável.
- D) Em pacientes pré-puberes, é normal identificar, na artéria uterina, onda com fluxo diastólico cheio e contínuo.
- E) No contexto de puberdade precoce, são sinais ultrassonográficos de resposta ao estímulo hormonal: corpo uterino mais espesso que o colo; endométrio proeminente e presença de fluxo diastólico nas artérias uterinas.

Questão 29

Em relação à anatomia de *Couinaud*, é **CORRETO** afirmar:

- A) Os segmentos I, II e III estão localizados no lobo esquerdo, e os segmentos IV, V, VI, VII e VIII, no lobo direito.
- B) O segmento V está localizado cranialmente à bifurcação da veia porta.
- C) Os segmentos II, III, IVa e IVb estão localizados no lobo hepático esquerdo.
- D) O segmento hepático VI é o mais inferior e, portanto, é conhecido como lobo caudado.
- E) A veia hepática direita é o limite entre os segmentos V e VIII.

Questão 30

Paciente do sexo feminino, 69 anos, procurou atendimento de urgência referindo, há 1 dia, dor abdominal em faixa superior, febre, náuseas e vômitos. Ao exame físico: dor a palpação do hipocôndrio direito. Leucocitose. Evoluiu sem melhora do quadro clínico após analgesia.



Qual o diagnóstico mais provável?

- A) Vesícula biliar sem anormalidades
- B) Coledocolitíase
- C) Colecistite aguda calculosa
- D) Colelitíase
- E) Colecistite enfisematosa

Questão 31

A ultrassonografia é a modalidade de escolha para avaliação de imagem dos nódulos tireoidianos. O American College of Radiology (ACR) estabeleceu um sistema de estratificação de risco denominado Thyroid Imaging, Reporting and Data System (TI-RADS) para ser um guia prático para utilização ampla com um léxico único e padronização de relatórios ultrassonográficos. Com base no **TI-RADS-ACR**, assinale a alternativa **INCORRETA**:

- A) A composição do TI-RADS-ACR está fundamentada na avaliação de 5 características chaves – composição, ecogenicidade, margem, focos ecogênicos e comportamento ao Doppler Colorido.
- B) Caso a ecogenicidade de um nódulo não possa ser determinada, ele deve ser considerado como isoecoico para pontuação.
- C) Nódulos tireoidianos marcadamente hipoecoicos apresentam alta especificidade para malignidade.
- D) No caso de nódulos mistos (com componente sólido e cístico), apenas o componente sólido deve ser utilizado para pontuar as categorias de ecogenicidade, margens e focos ecogênicos.
- E) Bordas irregulares ou lobuladas são suspeitas para malignidade, porém, bordas mal definidas não foram estatisticamente associadas com nódulos malignos, sendo bastante comuns em nódulos hiperplásicos benignos.

Questão 32

Sobre as lesões císticas da mama, é **CORRETO** afirmar que:

- A) Cistos simples que apresentarem fino septo de permeio devem ser controlados.
- B) Cistos simples podem sofrer transformação maligna, portanto devem ser controlados em 6 meses.
- C) Uma lesão redonda e com conteúdo hipoecogênico pode ser um cisto simples.
- D) Cisto de conteúdo espesso apresenta-se como anecogênico ao ultrassom.
- E) Cistos simples são categoria 2 no BI-RADS.

Questão 33

O comprimento cabeça-nádega (CCN) deve ser utilizado como principal parâmetro para estimar a idade gestacional nos ultrassons obstétricos do 1º trimestre. Qual o intervalo em que este parâmetro possui maior acurácia para estimar a idade gestacional, portanto, menor desvio padrão?

- A) Entre 10 mm (7s1d) e 60 mm (12s4d).
- B) Entre 30 mm (9s6d) e 60 mm (12s4d).
- C) Entre 3 mm (5s6d) e 50 mm (11s5d).
- D) Entre 10 mm (7s1d) e 75 mm (13s4d).
- E) Entre 20 mm (8s4d) e 90 mm (15s0d).

Questão 34

Em relação aos defeitos da parede abdominal, assinale a alternativa **INCORRETA**:

- A) A presença de herniação umbilical durante a 10ª semana de gestação é considerada normal.
- B) Onfalocele é um defeito da parede anterior abdominal, com encapsulamento pelo peritônio parietal e herniação do conteúdo abdominal.
- C) Diferentemente da onfalocele, na gastrosquise não há saco herniário e o conteúdo abdominal fica em contato direto com o líquido amniótico.
- D) A onfalocele pode estar associada a malformações cardíacas, geniturinárias, gastrintestinais, musculoesqueléticas, defeitos do tubo neural e da cabeça e pescoço, além de cromossomopatias.
- E) O risco de recorrência da gastrosquise é elevado.

Questão 35

Em relação à aplicação do Doppler em ginecologia, assinale a alternativa **CORRETA**:

- A) Ovário que contém o folículo dominante e o corpo lúteo mostra impedância elevada e constante quando comparado com o contralateral.
- B) Aspectos da onda obtidos na artéria ovariana não variam com atividade funcional que possui o ovário.
- C) A vascularização dos miomas depende diretamente de 3 fatores: dimensões, localização e degeneração.
- D) Os miomas maiores localizados lateralmente com alterações necróticas degenerativas e inflamatórias costumam apresentar fluxo diastólico diminuído e maior índice de resistência.
- E) Nas mulheres portadoras de mioma, existe frequentemente aumento do fluxo sanguíneo. Os índices de pulsatilidade da artéria uterina são maiores quando comparado aos de pacientes normais ou com adenomiose.

Questão 36

Com relação à ultrassonografia pulmonar, assinale a alternativa **INCORRETA**:

- A) A “linha pleural” é identificada entre as costelas com o transdutor no eixo longitudinal do tórax, caracteristicamente tem aspecto ultrassonográfico hiperecogênico e móvel durante as incursões respiratórias.
- B) As “linhas A” linhas hiperecogênicas esparsas e paralelas à linha pleural e se repetem no sentido anteroposterior com a mesma distância da pleura para a pele.
- C) As “linhas B” são artefatos “em cauda de cometa” hiperecogênicas, cuja origem é pleural, percorrem toda a extensão anteroposterior do campo avaliado. São perpendiculares às linhas A e durante seu trajeto apagam as linhas A.
- D) As “linhas A” representam os septos interlobulares espessados.
- E) Broncogramas aéreos são imagens hiperecogênicas puntiformes ou lineares, cujas características se modificam durante as fases de inspiração e expiração, podendo ser observados como movimentações de permeio às consolidações.

Questão 37

Em relação a anatomia do manguito rotador, pode-se afirmar que as seguintes estruturas compõem o conteúdo do intervalo dos rotadores, **EXCETO**:

- A) Tendão do cabo longo do bíceps
- B) Ligamento coracoumeral
- C) Ligamento glenoumeral superior
- D) Tendão do músculo subescapular
- E) Margem anterior do tendão supra-espinal

Questão 38

A artrite reumatoide (AR) é uma doença autoimune inflamatória crônica que, sem diagnóstico e intervenção precoces, pode levar à progressiva deformidade articular e perda de funcionalidade. O ultrassom (US) pode auxiliar no diagnóstico e seguimento acurados dessa condição, visto que é mais sensível que o exame físico para detecção de sinovites e mais sensível que a radiografia para a detecção de alterações estruturais articulares. Em relação a avaliação ultrassonográfica da AR, segundo o protocolo *EULAR-OMERACT*, marque a alternativa **INCORRETA**:

- A) A escala de cinza determina o grau de espessamento sinovial.
- B) O modo Power Doppler é utilizado para graduação da proliferação vascular articular.
- C) O grau "0" na escala de cinza indica ausência de espessamento sinovial.
- D) A vascularização articular é graduada através dos valores de velocidade do pico sistólico.
- E) Recomenda-se a avaliação das metacarpofalangeanas.

Questão 39

Todas as afirmações referentes ao fenômeno do "roubo da subclávia" são verdadeiras, **EXCETO**:

- A) Fluxo sanguíneo da artéria vertebral ipsilateral inverte-se para compensar a redução de fluxo na artéria subclávia.
- B) O paciente pode apresentar sintomas relacionados ao hipofluxo na artéria basilar, tais como: vertigem, distúrbios visuais e cefaleia.
- C) O paciente pode ter uma diminuição do pulso na extremidade afetada.
- D) É causado por uma estenose grave ou oclusão da artéria subclávia proximal à origem da artéria vertebral ipsilateral.
- E) Ocorre por uma estenose grave ou oclusão que compromete concomitantemente as artérias subclávia de um lado e vertebral proximal contralateral.

Questão 40

Observe a imagem a abaixo, extraída de um estudo da carótida comum direita.

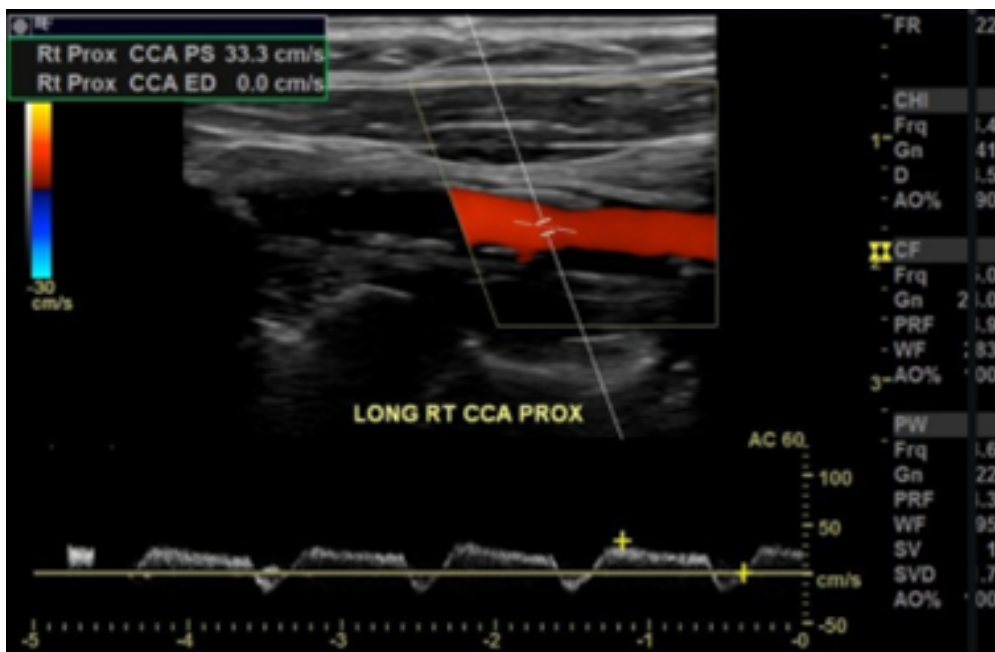

Assinale a alternativa **CORRETA**.

- A) O padrão de fluxo representado é característico de normalidade.
- B) O padrão de fluxo é característico da fístula arteriovenosa.
- C) O padrão de fluxo representado é conhecido como "tardus-parvus".
- D) O padrão de fluxo representado é conhecido como "staccatto".
- E) O padrão de fluxo representado indica kinking (acotovelamento) da carótida.

RASCUNHO

RASCUNHO

RASCUNHO

RASCUNHO

RASCUNHO

RASCUNHO

