

1 PLANTA DE LAYOUT  
ESCALA -1 : 75

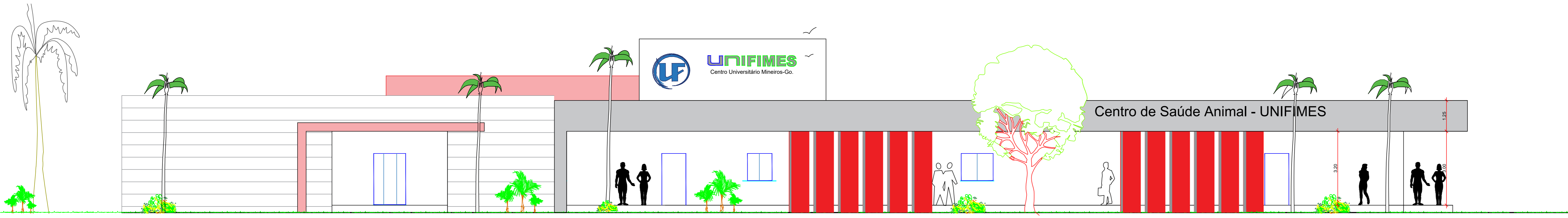

2 FACHADA LATERAL  
ESCALA -1 : 75

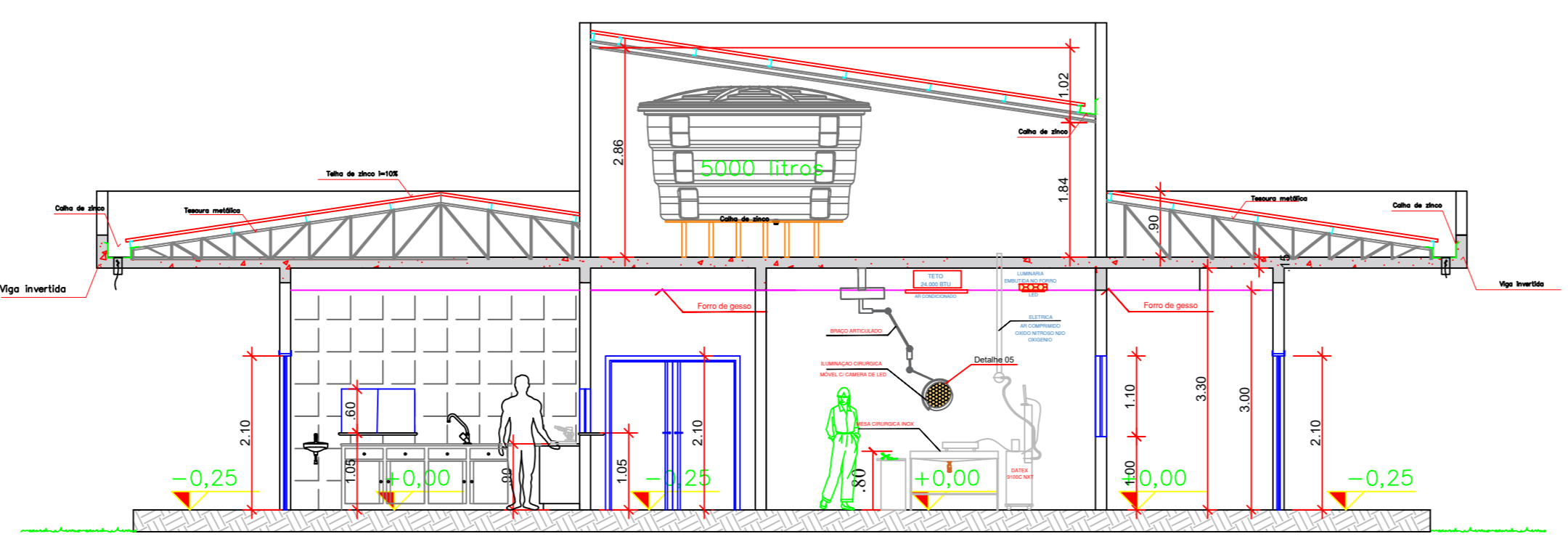

3 CORTE CC  
ESCALA -1 : 75



TABELA DE ESQUADRIAS

COD	TIPO	LARGURA	ALTURA	PARAPEITO	MATERIAL	QTD	ÁREA (m²)
J1	Janela fixa	180	100	110	Alumínio Branco	—	1.80
J2	Janela máximo-ar	60	60	150	Alumínio Branco	7	0.36
J3	Janela máximo-ar	80	60	210	Alumínio Branco	17	0.48
J4	Janela fixa	80	60	210	Alumínio Branco	5	0.48
J5	Janela de correr 2 folhas	210	100	110	Alumínio Branco	1	2.10
J7	Janela de correr 2 folhas sanfonada simples	210,00	120	90	Alumínio Branco	1	2.52
J8	Janela fixa	300,00	150	100	Vidro fixo "Espião"	2	4.50
J9	Janela de correr 2 folhas	150	100	110	Alumínio Branco	1	1.50
J10	Janela máximo-ar	180	100	110	Alumínio Branco	1	1.80
J11	Janela máximo-ar	60	100	110	Alumínio Branco	—	0.60
J12	Janela de correr 4 folhas	150	100	110	Alumínio Branco	1	1.50
P1	Porta de abrir	90	210	-	Alumínio Branco	16	1.89
P2	Porta de abrir	90,00	210	-	Alumínio Branco	6	1.89
P3	Porta de abrir	70	190	-	Alumínio Branco	4	1.33
P4	Porta de abrir	90	190	-	Alumínio Branco	2	1.71
P5	Porta de abrir	120,00	210	-	Alumínio Branco	9	2.52
P6	Porta de abrir	130,00	210	-	Barracão	1	2.73
P7	Porta de abrir	80	210	-	Alumínio Branco	12	1.68
P8	Porta de abrir	100	210	-	Alumínio Branco	8	2.10
P9	Porta de correr externa	100	210	-	Alumínio Branco	2	2.10
P10	Porta de abrir	60	210	-	Alumínio Branco	8	1.26
P11	Porta de abrir	120	210	-	Alumínio Branco	1	2.52
P12	Porta de correr 3 folhas	210	210	-	Alumínio Branco	1	4.41
P13	Porta de correr alumínio	110	210	-	Alumínio Branco	1	4.41

COD	TIPO	LARGURA	ALTURA	PARAPEITO	MATERIAL	QTD	ÁREA (m²)
G1	Guichê- porta de correr 4 folhas/central	100	80	110	Alumínio Vidro	6	0.80
G2	Guichê- porta de correr 4 folhas/lateral	130	110	100	Alumínio Vidro	2	1.43

PROJETO DE ARQUITETURA

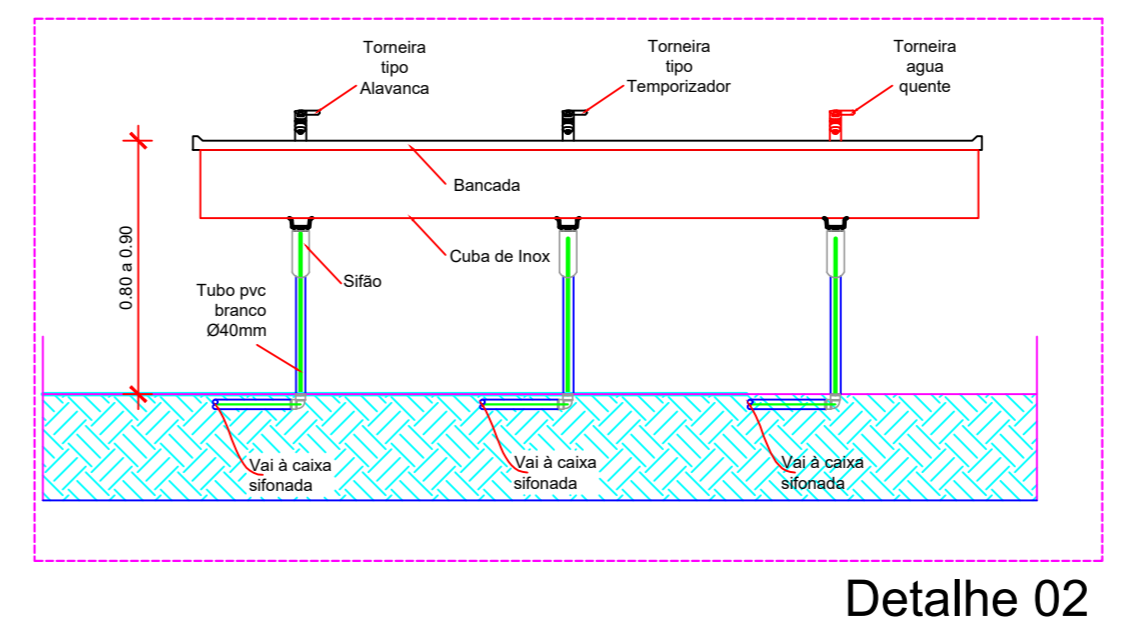
Centro de Saúde Animal - Unifimes

ENDEREÇO: Av. 22, 356 - Mineiros, GO 75833 - 130



NÚCLEO DE ENGENHARIA  
CENTRO UNIVERSITÁRIO DE MINEIROS

Fone: (64) 36725100  
E-mail: pedro@unifimes.edu.br  
AV 22, 356 - Setor Aeroporto  
CEP: 75.833-130, Mineiros - GO.

PROPRIETÁRIO  
FUNDAÇÃO INTEGRADA MUNICIPAL DE ENSINO SUPERIOR  
CNPJ: 01.465.988/0001-27

AUTOR DO PROJETO  
SOCRATES CARVALHO OLIVEIRA  
ARQ. URBANISTA CAU A31968-6 RN

AUTOR DO PROJETO  
PEDRO HENRIQUE MARTINS GOULART  
ENG. CIVIL CREA-GO 1019406550 D

CONSULTOR TÉCNICO  
PRISCILA CHEDIEK DALL'ACQUA  
MÉDICA VETERINÁRIA CRMV-GO 08594

ÁREA DO TERRENO: 2230,00m²  
ÁREA TOTAL CONSTRUIDA: 1062,55m² (47,64%)  
ÁREA DA CONSTRUÇÃO: 194,57m² (8,72%)  
ÁREA PERMEÁVEL: 972,88m² (43,62%)

CONTÉUDO: PLANTA BAIXA E LAYOUT  
FACHADA LATERAL  
CORTE CC

INDICADA  
AGOSTO DE 2022

DESENHO:  
ARQ. SOCRATES CARVALHO



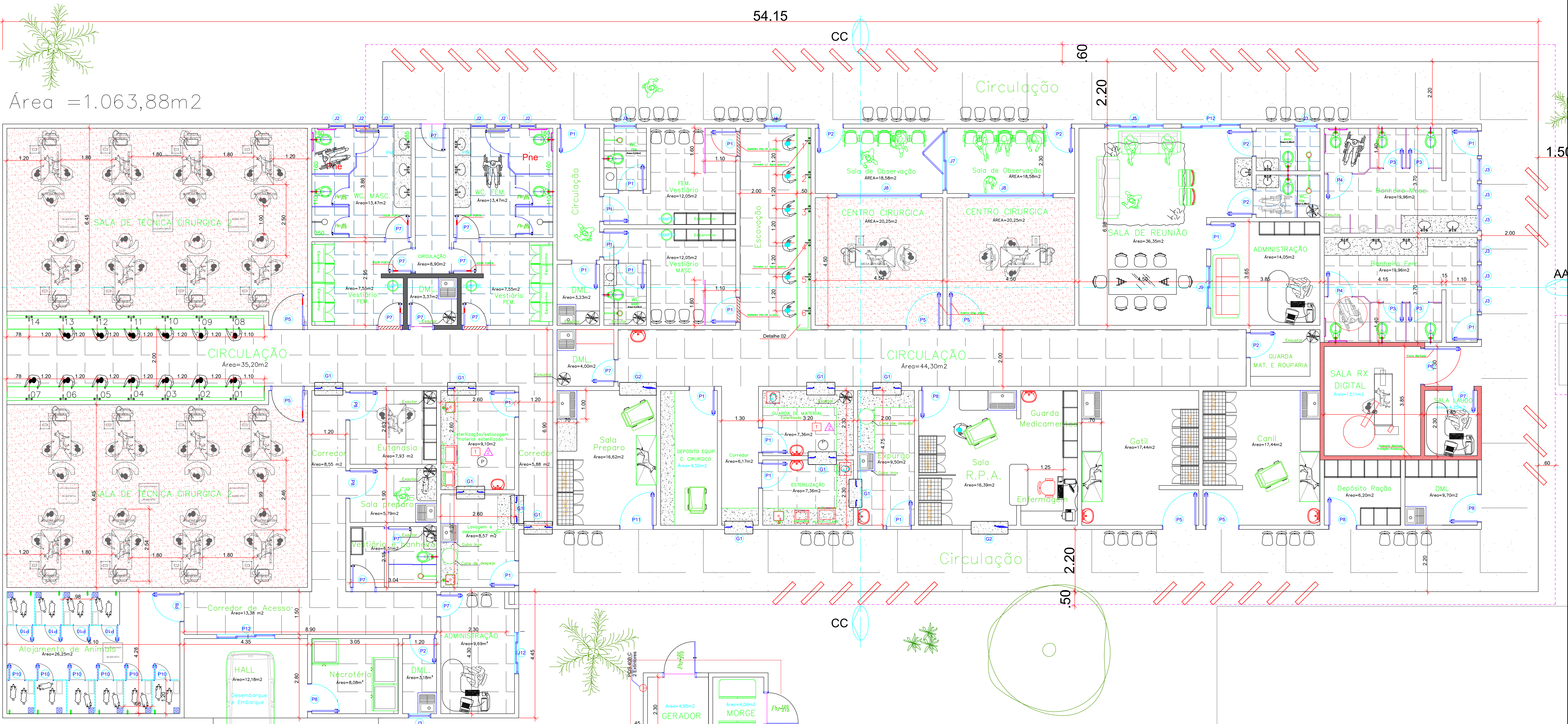

1 PLANTA DE LAYOUT  
ESCALA -1 : 50

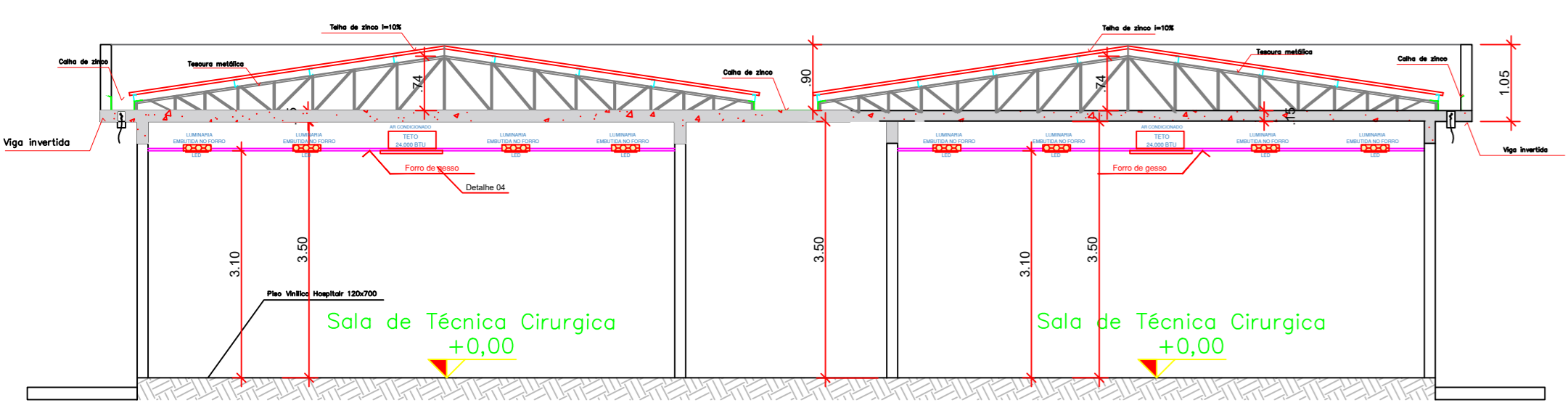

2 CORTE BB  
ESCALA -1 : 75

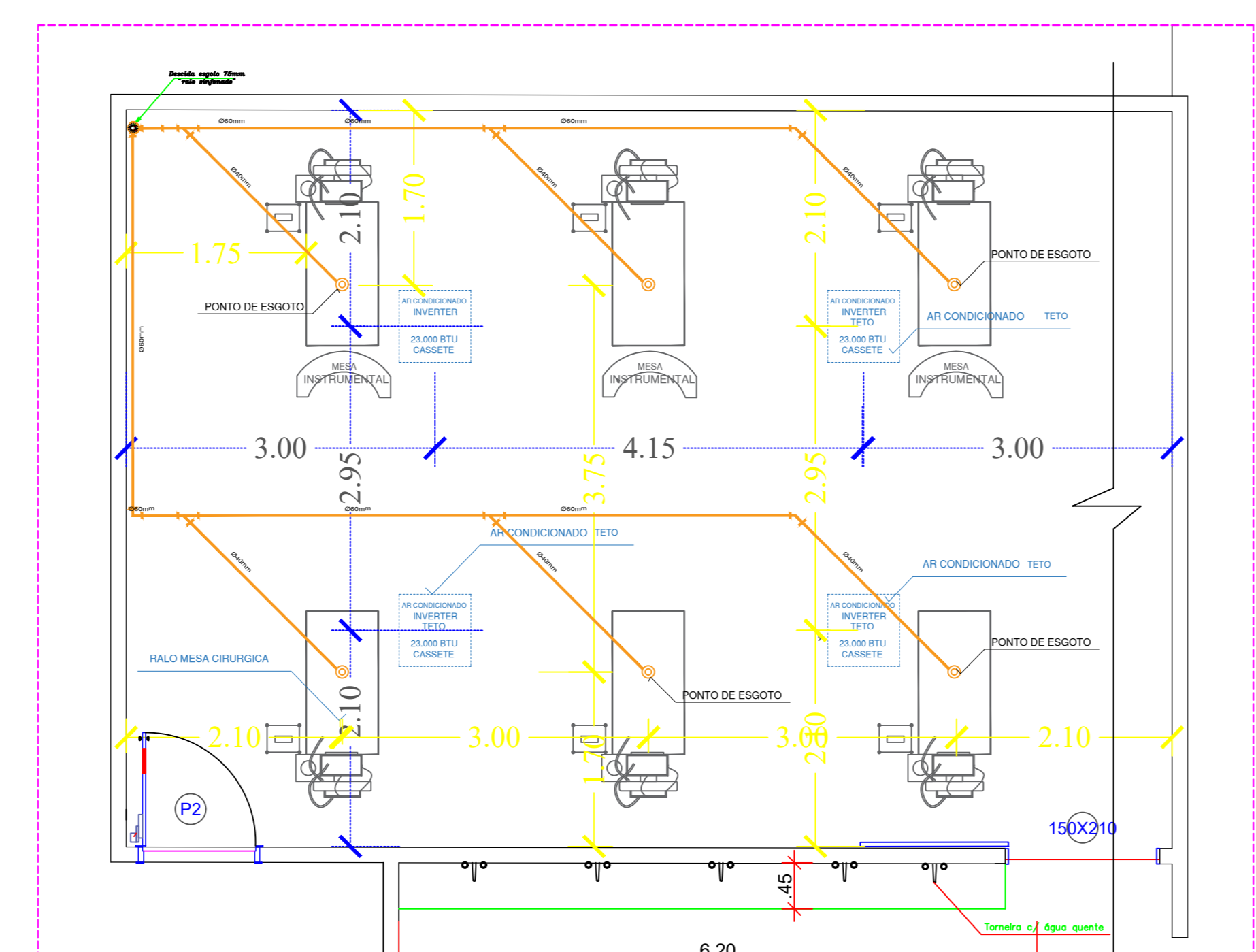
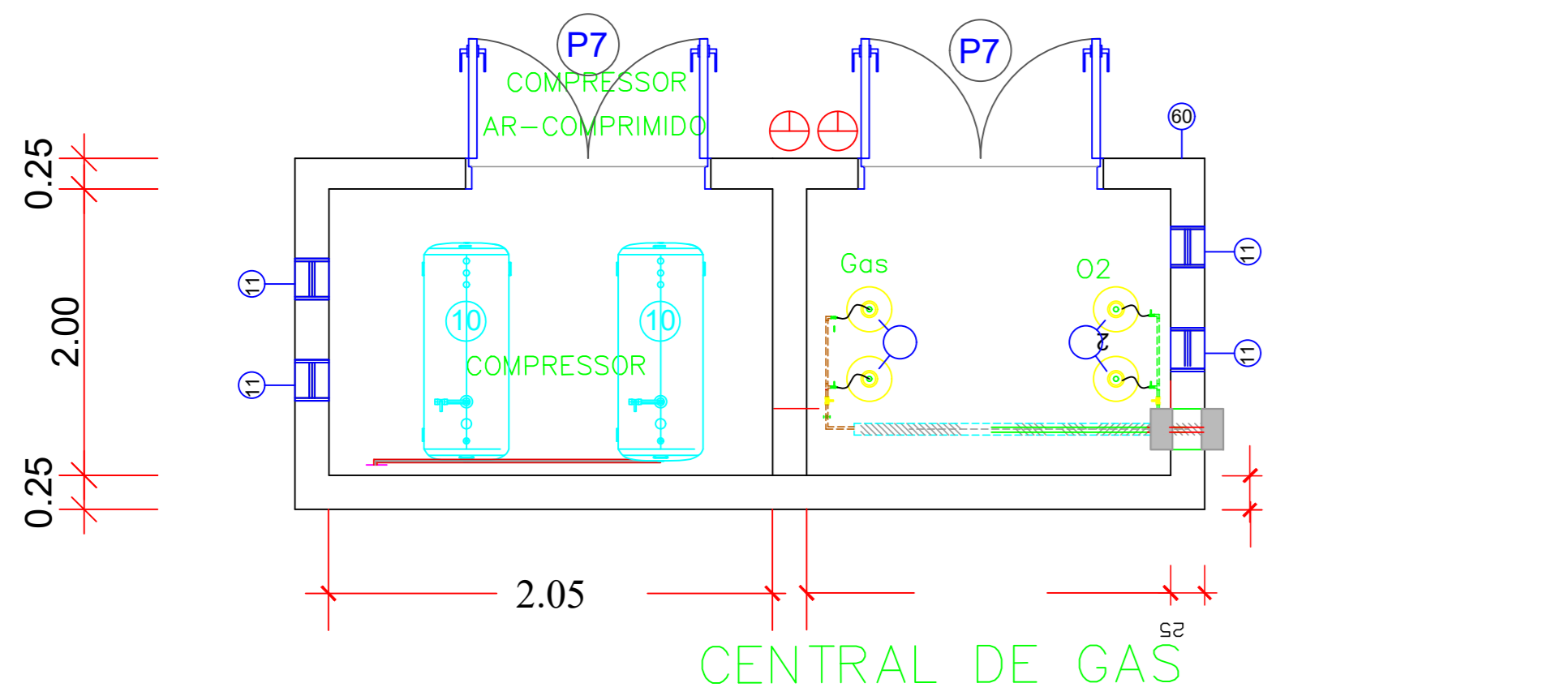

3 DETALHE SALA PRÁTICA CIRÚRGICA  
ESCALA -1 : 75

OBS. SERVIÇO DE LAVANDERIA, BIODIGESTOR E VENTILAÇÃO TERCERIZADO; TODAS AS LAMPADAS DO CeSAU, SERÃO DE LED, DE EMBUTIR; NÃO TEM RALO NO CENTRO CIRÚRGICO, RALO LIMPEZA, SOMENTE NO DML; O ABRIGO DE RESÍDUOS/ MORGE SERÁ CONFORME RDC 222/2018

- LEGENDA PISO:
- PISO VINÍLICO HOSPITALR "CONDUTIVO"
  - PISO CERÂMICO, PORCELANATO PEI-IV ou GRANITINA SINTÉTICA
  - PISO PORCELANATO PEI-V

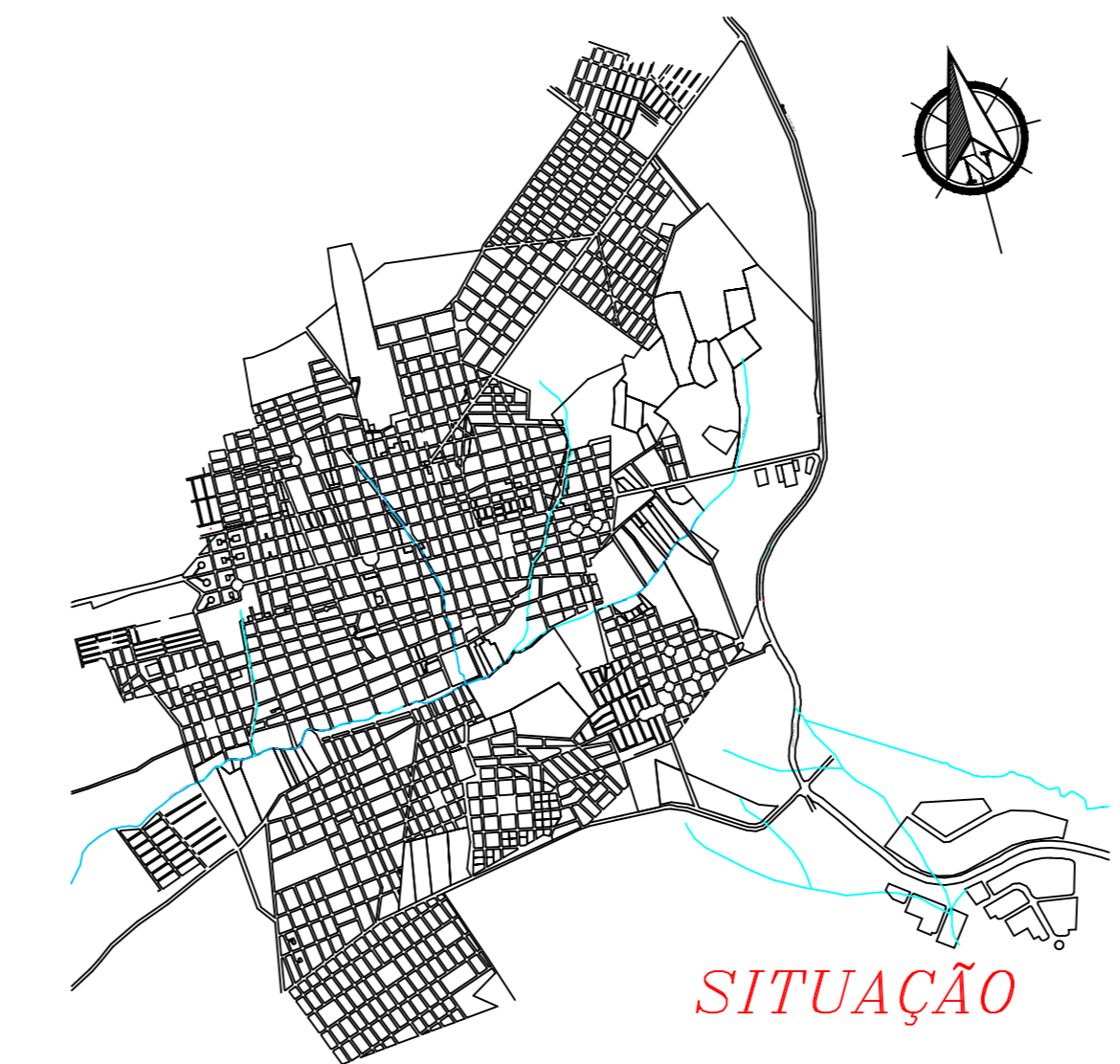

# PROJETO DE ARQUITETURA

Centro de Saúde Animal - Unifimes

ENDEREÇO: Av. 22, 356 - Mineiros, GO 75833-130



## NÚCLEO DE ENGENHARIA

CENTRO UNIVERSITÁRIO DE MINEIROS  
Fone: (64) 36725100  
E-mail: pedro@unifimes.edu.br  
AV 22, 356 - Setor Aeroporto  
CEP: 75.833-130, Mineiros - GO.

PROPRIETÁRIO  
FUNDAÇÃO INTEGRADA MUNICIPAL DE ENSINO SUPERIOR  
CNPJ: 01.465.988/0001-27

AUTOR DO PROJETO  
SOCRATES CARVALHO OLIVEIRA  
ARQ. URBANISTA CAU A31968-6 RN

AUTOR DO PROJETO  
PEDRO HENRIQUE MARTINS GOULART  
ENG. CIVIL CREA-GO 1019406550 D

CONSULTOR TÉCNICO  
PRISCILA CHEDEK DALL'ACQUA  
MÉDICA VETERINÁRIA CRMV-GO 08594

ÁREA DO TERRENO:  
2230,00m²  
ÁREA TOTAL CONSTRUIDA:  
1063,88m² (47,7%)  
ÁREA A CONSTRUIR:  
194,57m² (8,72%)  
ÁREA PERMEÁVEL:  
971,55m² (43,6%)

CONTÉUDO:  
PLANTA BAIXA E LAYOUT  
CORTE BB  
DETALHES

Nº DE PAVIMENTOS:  
1  
ESCALA:  
INDICADA  
DATA:  
AGOSTO DE 2022  
DESENHO:  
ARQ. SOCRATES CARVALHO



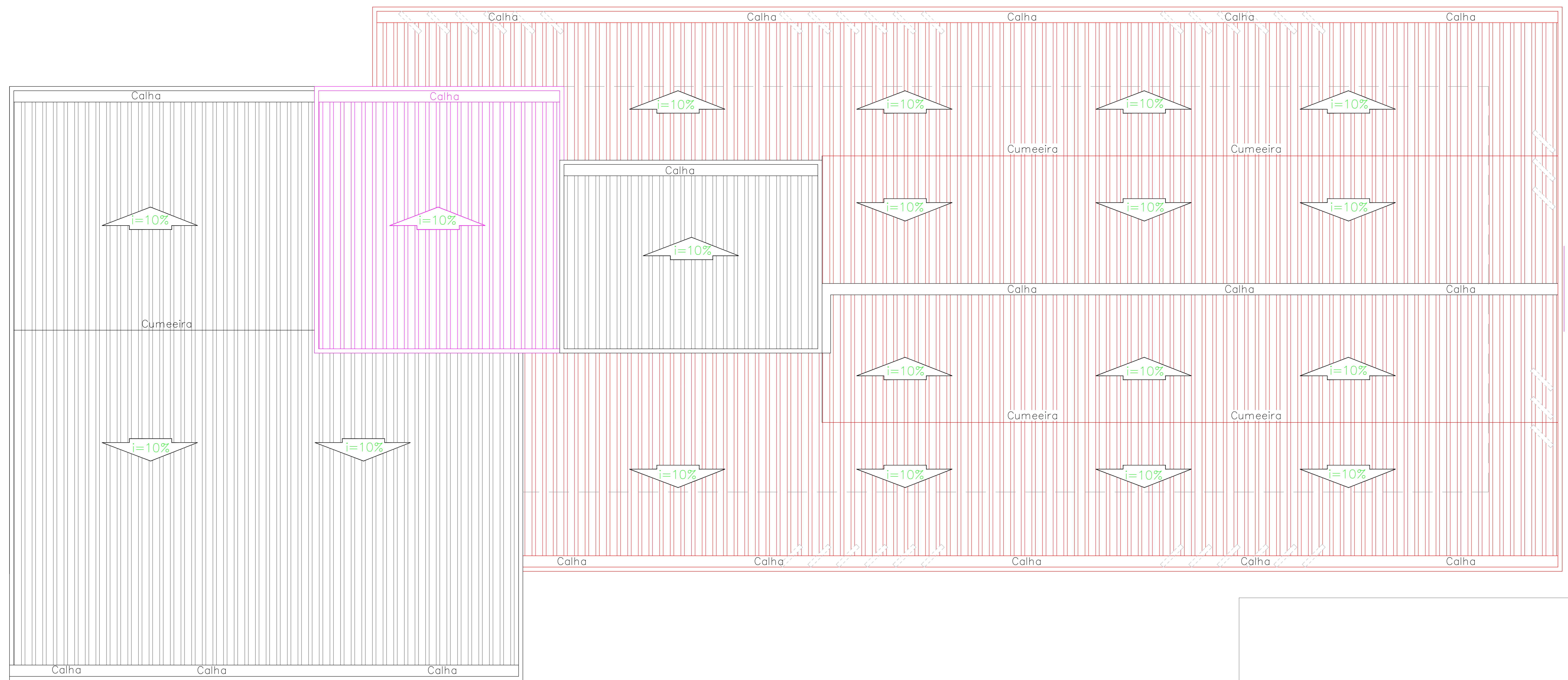

**1** PLANTA DE COBERTURA  
ESCALA -1/50

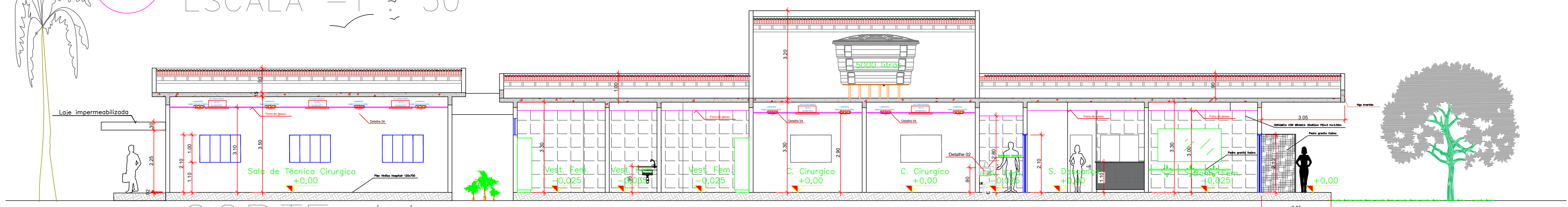

**2** CORTE AA  
ESCALA 1/75

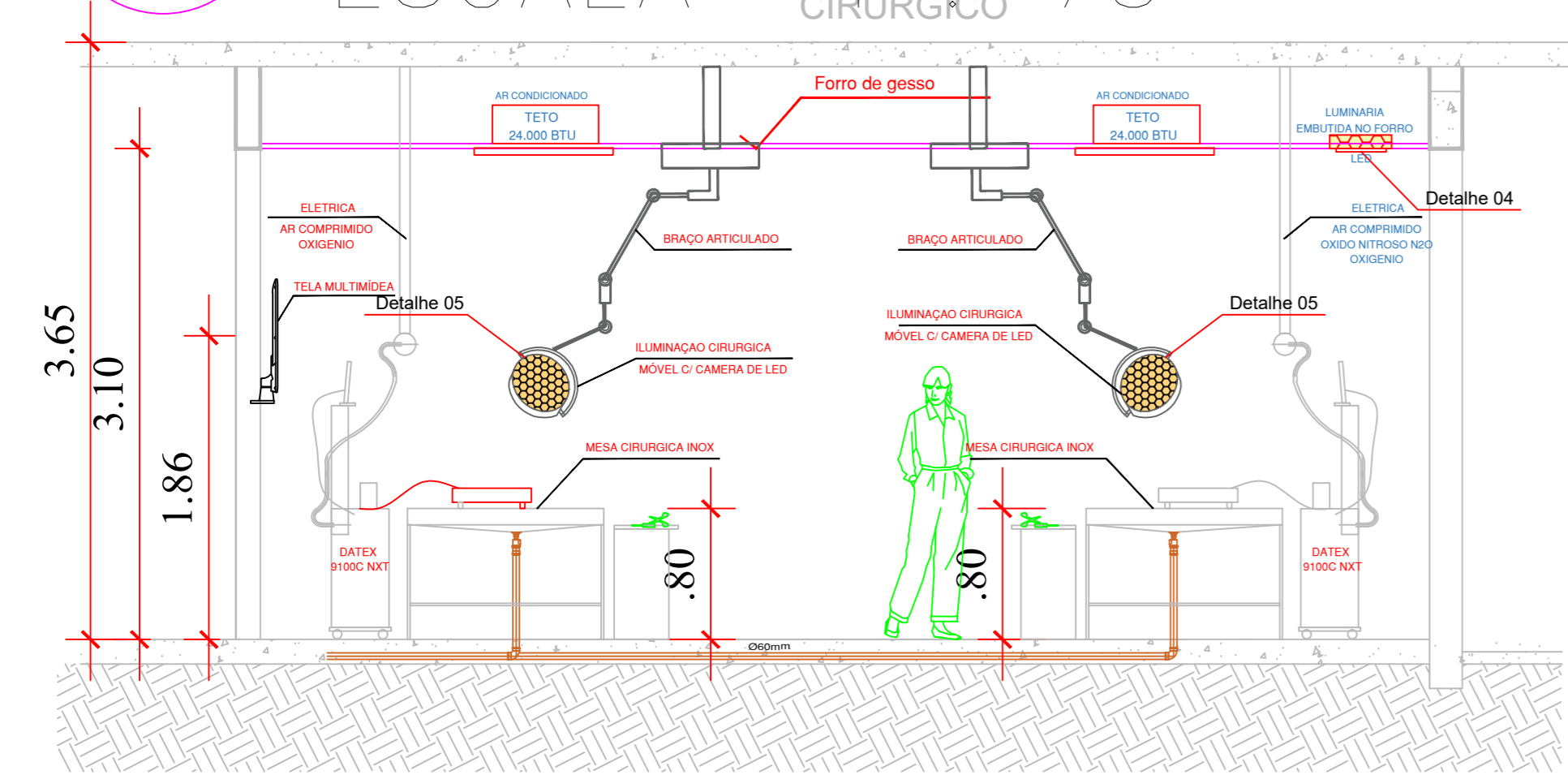

Corte BB Sala de Técnica Cirúrgica  
Escala 1/75

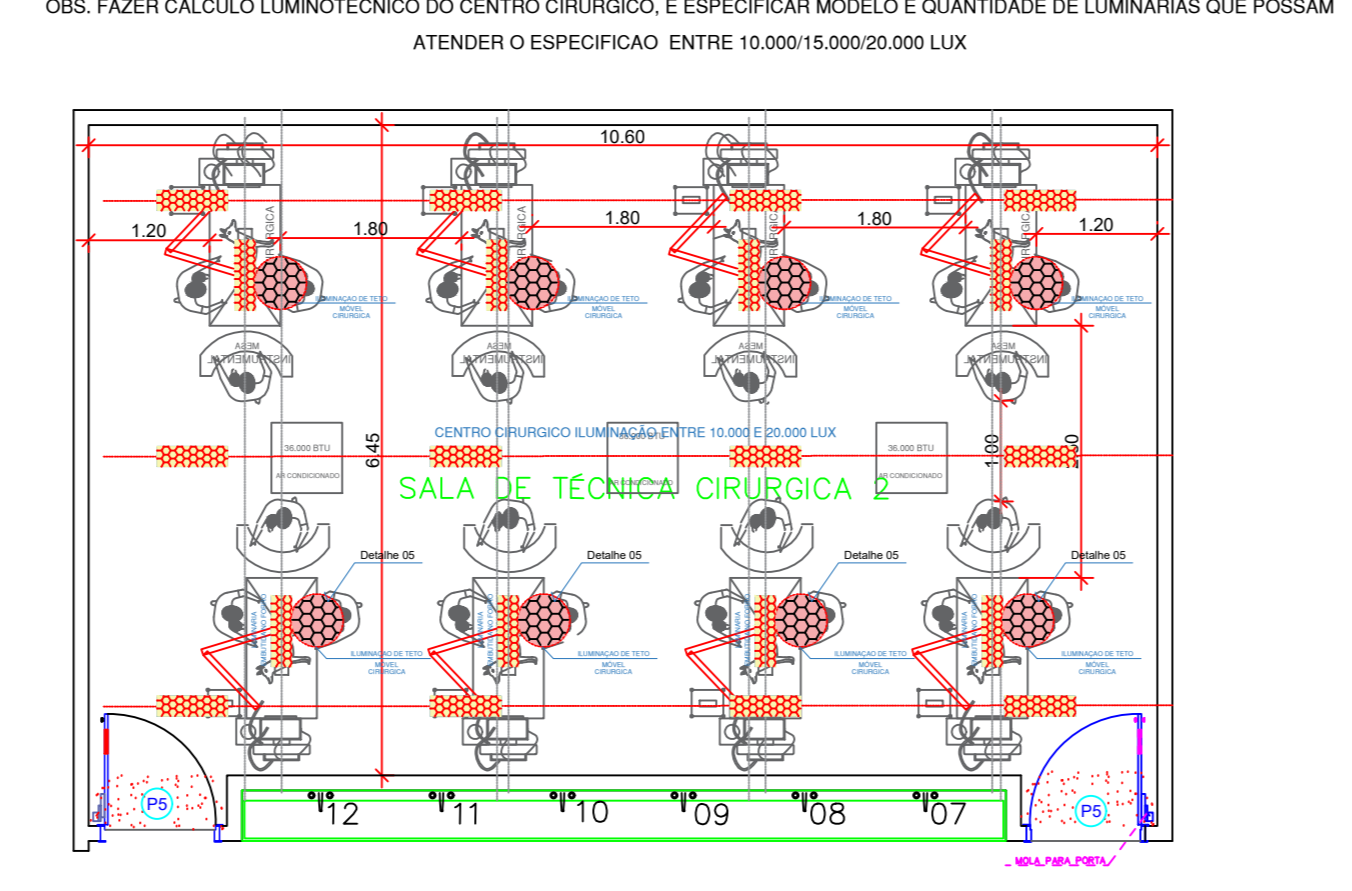

Planta Baixa Sala de Técnica Cirúrgica  
Escala 1/75

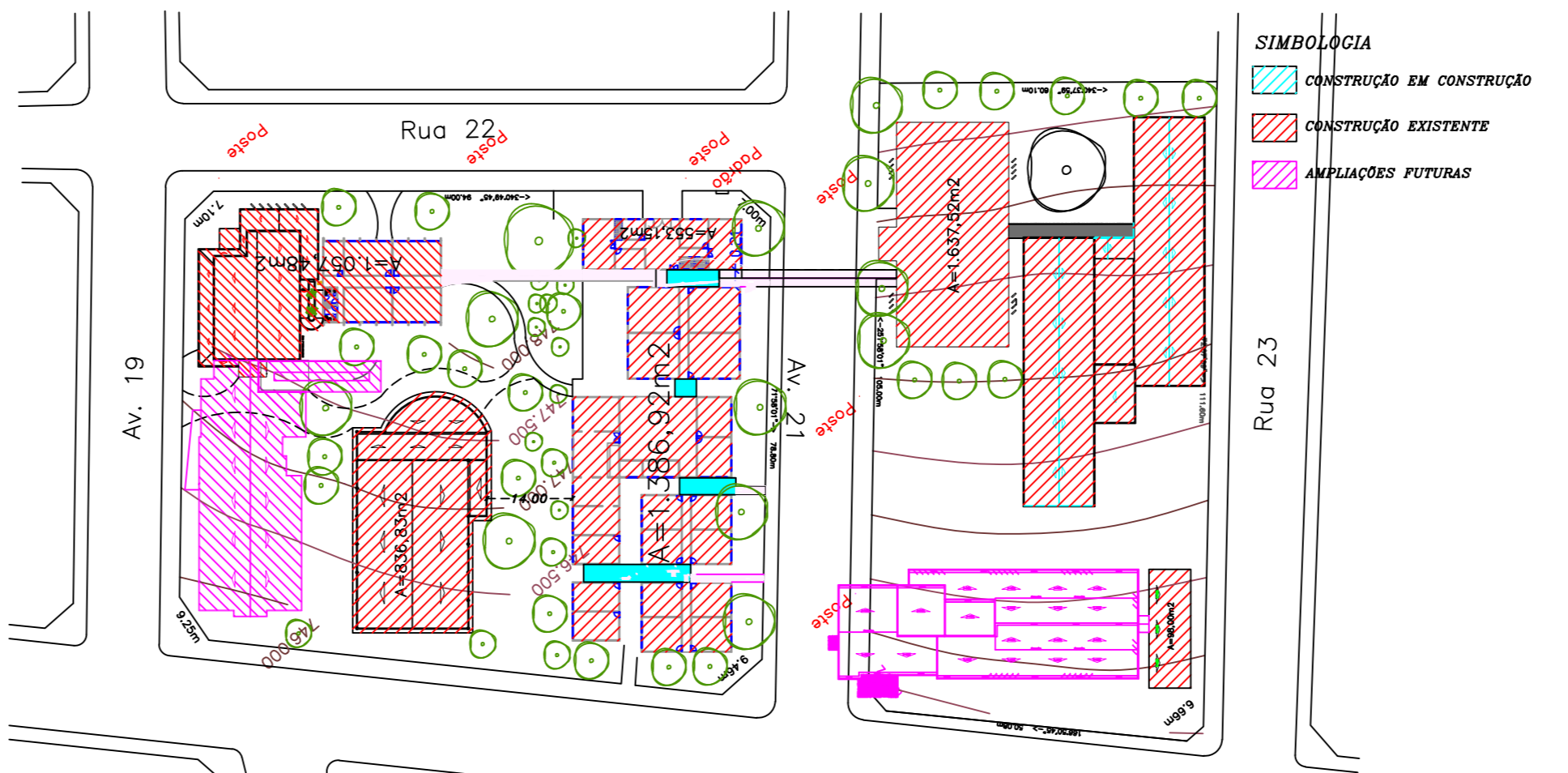

Planta Implantação  
1/50

# PROJETO DE ARQUITETURA

Centro de Saúde Animal - Unifimes

ENDEREÇO: Av. 22, 356 - Mineiros, GO 75833-130



**NÚCLEO DE ENGENHARIA**  
CENTRO UNIVERSITÁRIO DE MINEIROS

Fone: (64) 36725100  
E-mail: pedro@unifimes.edu.br  
AV 22, 356 - Setor Aeroporto  
CEP: 75.833-130, Mineiros - GO.

PROPRIETÁRIO  
FUNDAÇÃO INTEGRADA MUNICIPAL DE ENSINO SUPERIOR  
CNPJ: 01.465.988/0001-27

AUTOR DO PROJETO  
SOCRATES CARVALHO OLIVEIRA  
ARQ. URBANISTA CAU A31968-6 RN

AUTOR DO PROJETO  
PEDRO HENRIQUE MARTINS GOULART  
ENG. CIVIL CREA-GO 1019406550 D

CONSULTOR TÉCNICO  
PRISCILA CHEDEK DALL'ACQUA  
MÉDICA VETERINÁRIA CRMV-GO 08594

ÁREA DO TERRENO:  
**2230,00m²**

CONTEÚDO:  
**PLANTA DE COBERTURA**

ÁREA TOTAL CONSTRUÍDA:  
**1063,88m² (47,7%)**

ÁREA CONSTRUÍDA:  
**194,57m² (8,72%)**

ÁREA PERMEÁVEL:  
**971,55m² (43,6%)**

Nº DE PAVIMENTOS:  
**1**

ESCALA:  
**INDICADA**

DATA:  
**AGOSTO DE 2022**

DESENHO:  
**ARQ. SOCRATES CARVALHO**



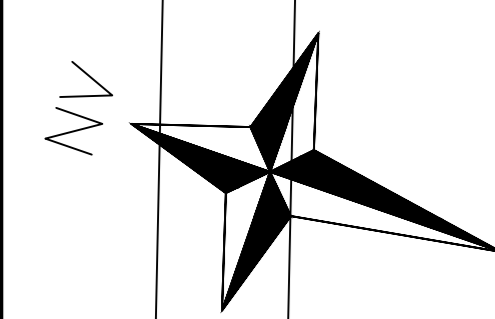

Av. Caiap

Rua 23

Rua 22

AV. 21

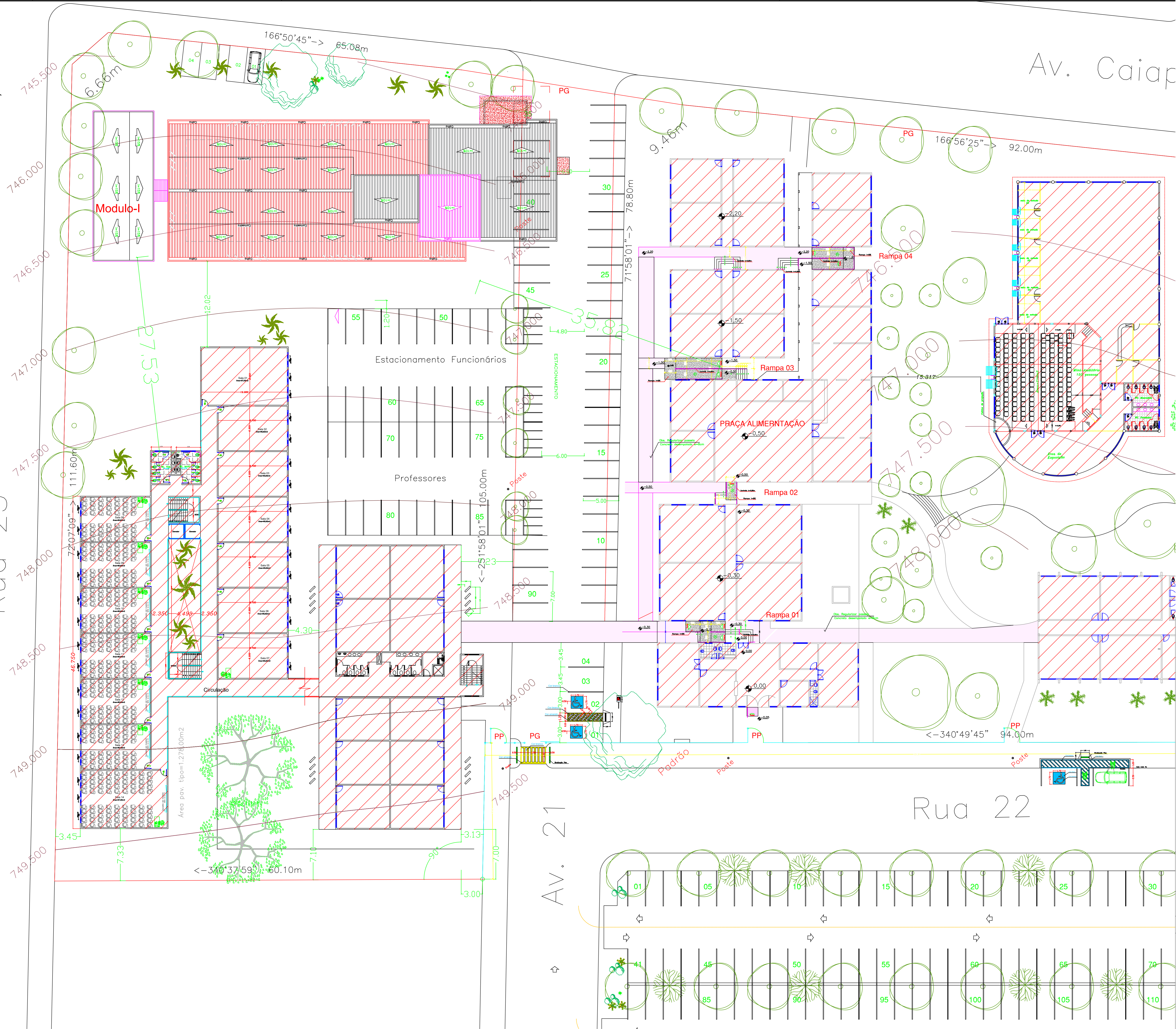

**1** PLANTA DE IMPLANTAÇÃO  
 ESCALA -1 : 50

**PROJETO DE ARQUITETURA**

Centro de Saúde Animal - Unifimes

ENDEREÇO: Av. 22, 356 - Mineiros, GO 75833 - 130



PROPRIETÁRIO  
 FUNDAÇÃO INTEGRADA MUNICIPAL DE ENSINO SUPERIOR  
 CNPJ: 01.465.988/0001-27

AUTOR DO PROJETO  
 SOCRATES CARVALHO OLIVEIRA  
 ARQ. URBANISTA CAU A31968-6 RN

**NÚCLEO DE ENGENHARIA**

CENTRO UNIVERSITÁRIO DE MINEIROS

Fone: (64) 36725100  
 E-mail: pedro@unifimes.edu.br  
 AV 22, 356 - Setor Aeroporto  
 CEP: 75.833-130, Mineiros - GO.

AUTOR DO PROJETO  
 PEDRO HENRIQUE MARTINS GOULART  
 ENG. CIVIL CREA-GO 1019406550 D

CONSULTOR TÉCNICO  
 PRISCILA CHEDIEK DALL'ACQUA  
 MÉDICA VETERINÁRIA CRMV-GO 08594

ÁREA DO TERRENO:  
**2230,00m²**  
 ÁREA TOTAL CONSTRUIDA:  
**1063,88m² (47,7%)**  
 ÁREA JA CONSTRUIDA:  
**194,57m² (8,72%)**  
 ÁREA PERMEÁVEL:  
**971,55m² (43,6%)**

CONTEÚDO:  
 PLANTA DE COBERTURA  
 CORTE AA  
 DETALHES

Nº DE PAVIMENTOS:  
 1  
 ESCALA:  
 INDICADA  
 DATA:  
 AGOSTO de 2022  
 DESENHO:  
 ARQ. SOCRATES CARVALHO