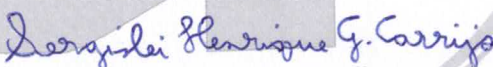

**COMISSÃO:** PERMANENTE DE INVENTÁRIO E PATRIMÔNIO

**PORTARIA:** Nº 004/DG-2016

**ASSUNTO:** Definição de valores estimados para os lotes de sucata.

Aos dez dias do mês de junho de dois mil e vinte e um, reuniu-se na sala do Departamento de Patrimônio da FIMES, a Comissão Permanente de Inventário e Patrimônio, nomeada pela Portaria 004/DG-2016, com a presença dos membros Sergislei Henrique Guimarães Carrijo, Laíse Mazurek e Danilo Marques Oliveira, para deliberar sobre o processo de avaliação e definição de valores dos lotes de sucata de bens móveis da FIMES. O presidente da comissão Sr. Sergislei iniciou os trabalhos fazendo a leitura da ATA anterior e em seguida fez um resumo dos trabalhos ocorridos na última semana, onde destacou que a visita e os trabalhos de identificação dos Bens Inservíveis que se encontram no Depósito foi realizada com a participação dos 03 (três) membros da comissão no dia 07 de junho de 2021. Continuou dizendo que neste trabalho chegou aos quantitativos estimados de cada lote, bem como, foi possível verificar a situação desses lotes. Em seguida a comissão se reuniu para definição dos valores e fechamento do processo de avaliação. O presidente apresentou aos demais membros as planilhas com as Avaliações dos 02 (dois) lotes, com o preenchimento dos valores definidos pela Comissão. Os membros presentes na reunião conferiram os anexos com as devidas avaliações e assinaram as avaliações realizadas. Nada mais havendo a tratar, o presidente deu por encerrada a reunião e, eu Sergislei Henrique Guimarães Carrijo, membro da Comissão lavrei a presente ata, que será assinada por mim e pelos demais presentes.

  
Sergislei Henrique Guimarães Carrijo

Presidente da Comissão Permanente de Inventário e Patrimônio

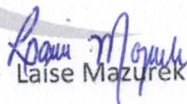
  
Laíse Mazurek

Secretária da Comissão Permanente de Inventário e Patrimônio

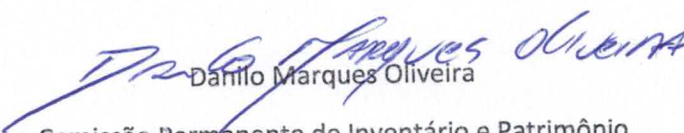
  
Danilo Marques Oliveira  
Comissão Permanente de Inventário e Patrimônio

# Centro Universitário de Mineiros

Fundação Integrada Municipal de Ensino Superior  
ANEXO - QUADRO DOS LOTES DE BENS INSERVÍVEIS

ASPECTOS	1- LOTE DE SUCATAS E SUCATEADOS DE INFORMÁTICA E ELETRODOMÉSTICOS	2- LOTE DE SUCATAS E SUCATEADOS DE MOBILIÁRIOS E FERROS LEVES DIVERSOS
COMPOSIÇÃO	GABINETES	CARTEIRAS/CADEIRAS C/ ESTRUTURAS DE FERRO
	MONITORES	
	IMPRESSORAS/FAX	
	PROJETORES	
	ESTABILIZADORES/NOBREAK	MESAS COM ESTRUTURA DE FERRO
	TELEFONES	
	CONDICIONADORES DE AR	
	VENTILADORES	
	FORNO MICRO-ONDAS	LOUSA ESCOLAR
	FOGÃO	
	APARELHO DE TELEVISÃO	
	CPU'S	
	COMPUTADORES COMPLETOS	UTENSÍLIOS MÉDICOS
	TECLADOS	
BEBEDOUROS		
FREEZER		
MOUSE		
QUANTIDADE ESTIMADA	3 TONELADAS	1 TONELADA
VALOR DO LOTE	R\$ 0,25 O QUILO	R\$ 0,20 O QUILO

*Sergislei Henrique G. Carrijo*

Sergislei Henrique Guimarães Carrijo

Presidente da Comissão Permanente de Inventário e Patrimônio

*Láise Mazurek*

Láise Mazurek

Secretária da Comissão Permanente de Inventário e Patrimônio

*Daniilo Marques Oliveira*

Daniilo Marques Oliveira

Comissão Permanente de Inventário e Patrimônio

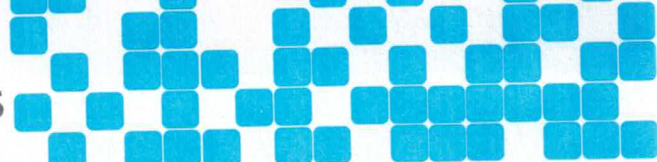

# Centro Universitário de Mineiros

Fundação Integrada Municipal de Ensino Superior  
LOTE DE SUCATAS E SUCATEADOS DE INFORMÁTICA E ELETRODOMÉSTICOS

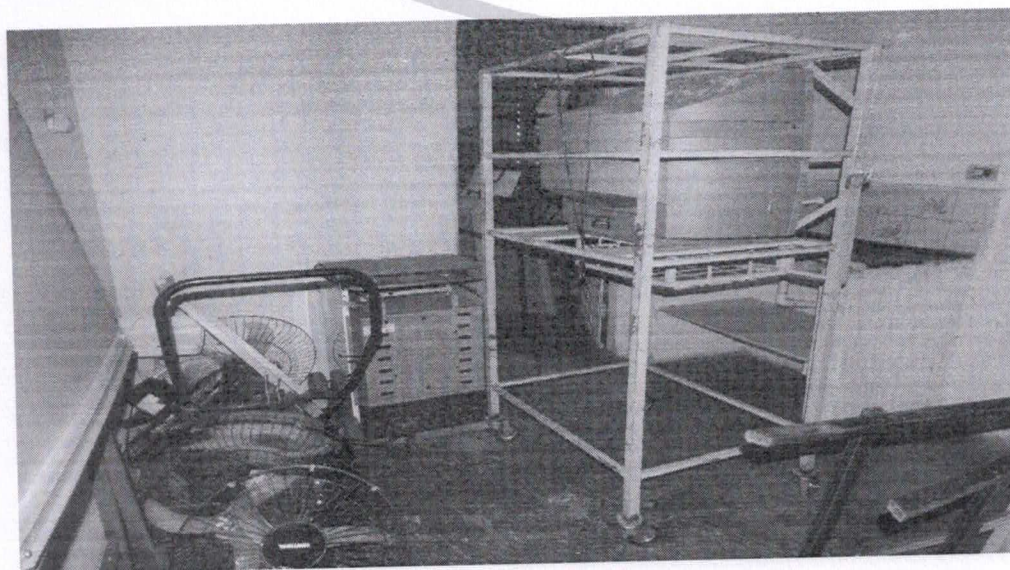

*Sergiolei*

*[Handwritten signature]*

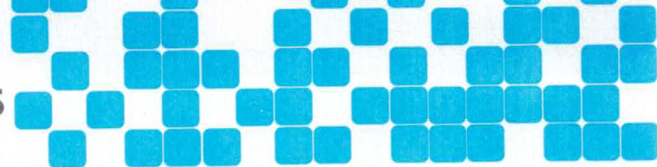

LOTE DE SUCATAS E SUCATEADOS DE MOBILIÁRIOS E FERROS LEVES DIVERSOS



*Deregiel*  
*[Signature]*  
*[Signature]*