CONHECENDO AS AÇÕES DE EXTENSÃO DA UNIFIMES PARTE 2

Boletim da DEACEC #21

GEPINF

Grupo de estudos sobre prevenção de infecções na comunidade

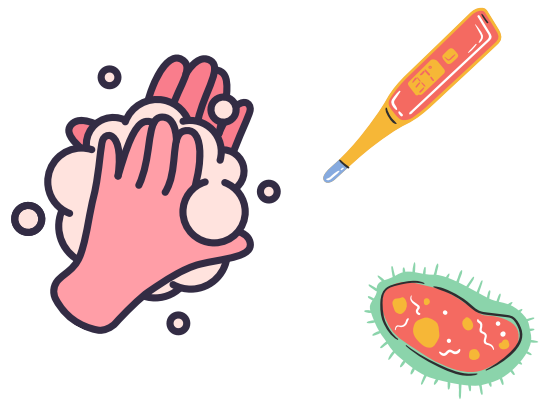

O **Grupo de estudos sobre prevenção de infecções na comunidade - GEPINF** é um projeto de extensão realizado por docentes e estudantes do curso de **Medicina da UNIFIMES Trindade** que busca desenvolver ações nas áreas de **educação em saúde e tecnologia de informação e comunicação** utilizando as mídias sociais como canal de distribuição dos materiais elaborados pelo projeto com o objetivo de disseminar informações sobre medidas preventivas para as doenças emergentes e reemergentes relevantes, com foco no município de Trindade-GO.

O projeto tem desenvolvido diversos materiais educativos e palestras online (lives) e, neste primeiro momento, têm direcionado seus trabalhos para o **enfrentamento da pandemia de Covid-19**.

Conheça o trabalho do GEPINF através do perfil do projeto no **Instagram**.

@gepinf.unifimes

EXTENSÃO UNIFIMES

CONHEÇA MAIS AÇÕES NA PÁGINA DA EXTENSÃO. ACESSE:

unifimes.edu.br/extensao/

INFOGRÁFICO ORGANIZADO POR:

Angelita Oliveira Freitas

Eric Mateus Nascimento de Paula